

Tribunale di Terni

- Esecuzione Immobiliare n. 83/2025 R.G.E. -

LOTTO 2

Terni - Fgl. 117 p.IIa 180 sub.31

ALLEGATO N. 4

Rilievo dell'immobile

localizzazione

planimetria attuale

Esperto: Arch. Stefano Aguzzi

Tribunale di Terni
C.T.U. Esecuzione Immobiliare RGE 83/2025
LOTTO 2
Immobile sito nel Comune di Terni, Corso C. Tacito n.101
Catastralmente individuato al Fgl. 117 p.lla 180 sub.31

LOCALIZZAZIONE DELL'IMMOBILE

vista aerea a scala territoriale (Terni centro)



vista aerea a scala locale



LOTTO 2

Immobile sito nel Comune di Terni, Corso C. Tacito n.101
Catastralmente individuato al Fgl. 117 p.IIa 180 sub.31

PLANIMETRIA DELL'IMMOBILE



PIANTA APPARTAMENTO (piano terzo)

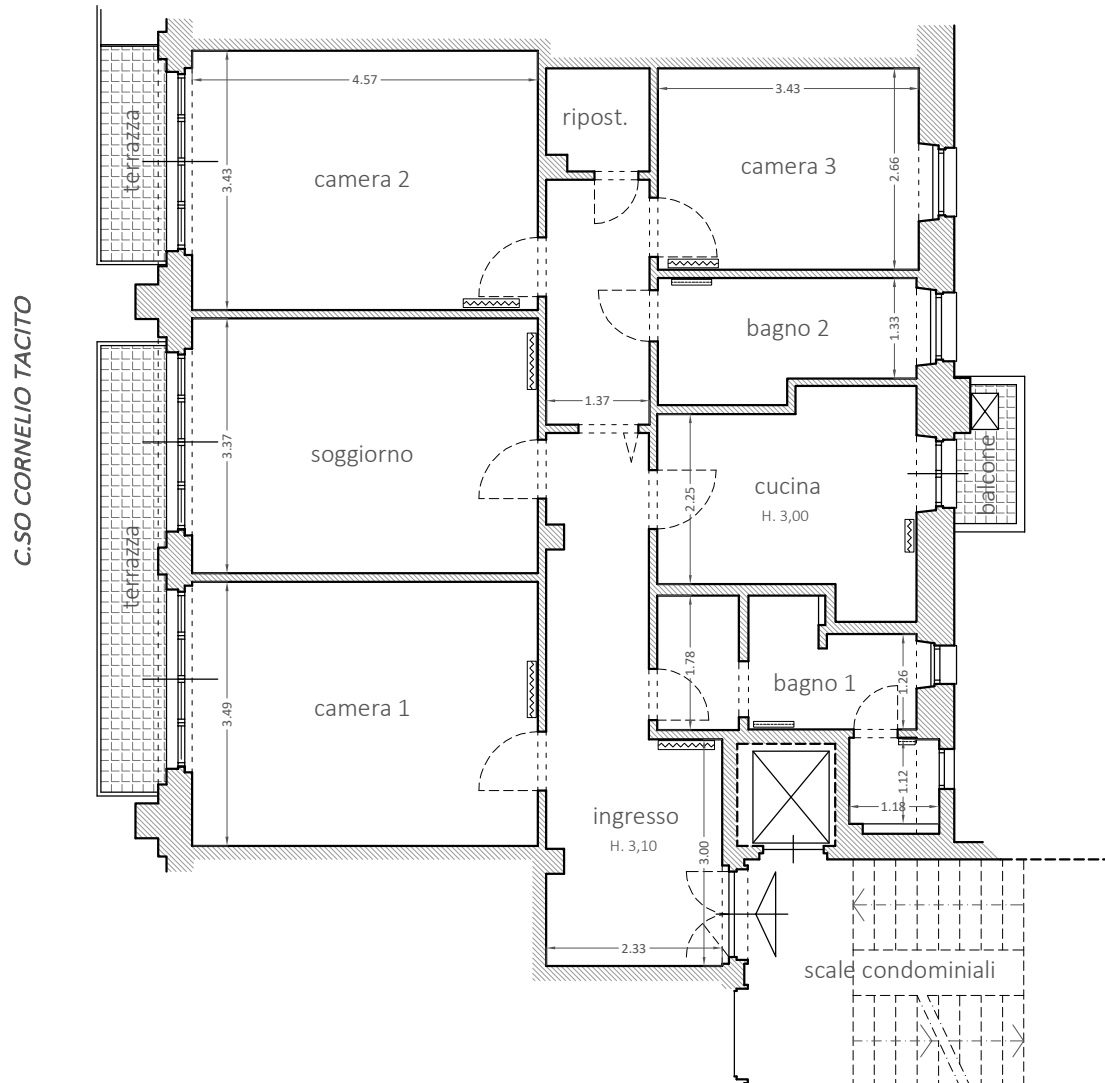

PIANTA CANTINA (piano interrato)

