

Tribunale di Terni

- Esecuzione Immobiliare n. 83/2025 R.G.E. -

LOTTO 1

Terni - Fgl. 115 p.IIa 457 sub.42

ALLEGATO N. 4

Rilievo dell'immobile

localizzazione

planimetria attuale

Esperto: Arch. Stefano Aguzzi

Tribunale di Terni
C.T.U. Esecuzione Immobiliare RGE 83/2025
LOTTO 1
Immobile sito nel Comune di Terni, Viale dell'Annunziata n.3
Catastralmente individuato al Fgl. 115 p.lla 457 sub.42

LOCALIZZAZIONE DELL'IMMOBILE

vista aerea a scala territoriale (Terni centro)



vista aerea a scala locale



LOTTO 1

Immobile sito nel Comune di Terni, Viale dell'Annunziata n. 3
Catastralmente individuato al Fgl. 115 p.IIIa 457 sub.42

PLANIMETRIA DELL'IMMOBILE



PIANTA APPARTAMENTO (piano rialzato)

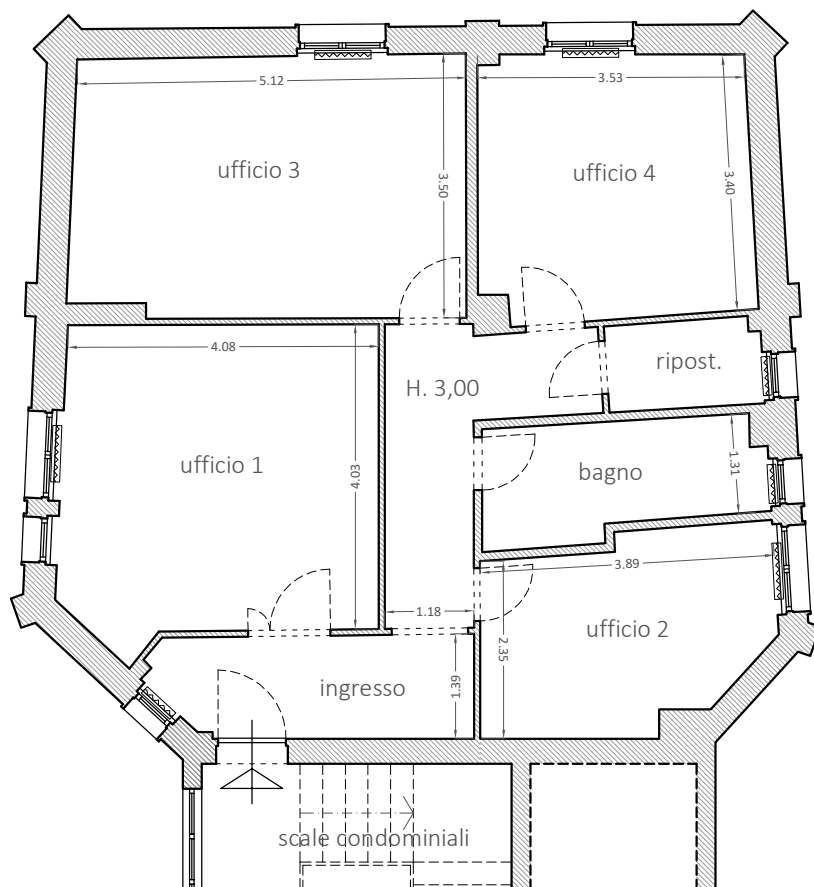

VIALE DELL'ANNUNZIATA

PIANTA CANTINA (piano interrato)

