

Tribunale di Terni

- Esecuzione Immobiliare n. 83/2025 R.G.E. -

LOTTO 1

Terni - Fgl. 115 p.IIIa 457 sub.42

ALLEGATO N. 1

Documentazione Catastale:

stralcio mappale

planimetria catastale attuale

planimetria catastale storica

visure catastali (attuale e storica)

Esperto: Arch. Stefano Aguzzi

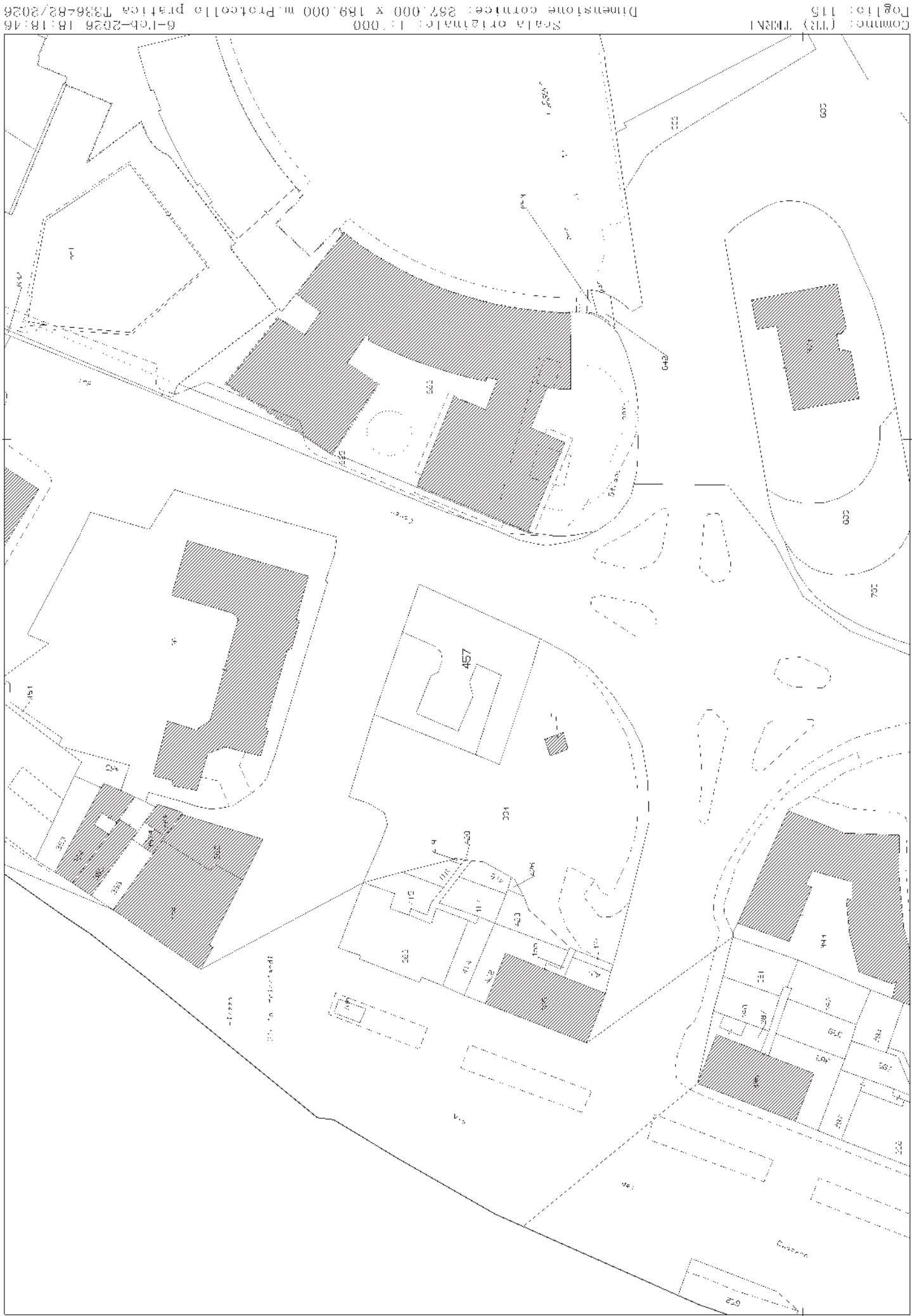

N 70000

MODULARIO
a r.r.n. 497



MINISTERO DELLE FINANZE

DIPARTIMENTO DEL TERRITORIO

CATASTO EDILIZIO URBANO (RDL 13-4-1939, n. 652)

MOD. BN (CEU)

LIRE
200

Planimetria di u.i.u. in Comune di TERNI via DELL'ANNUNZIATA civ. 3 INT. 1

PIANO SCANTINATO

LI. 2.40

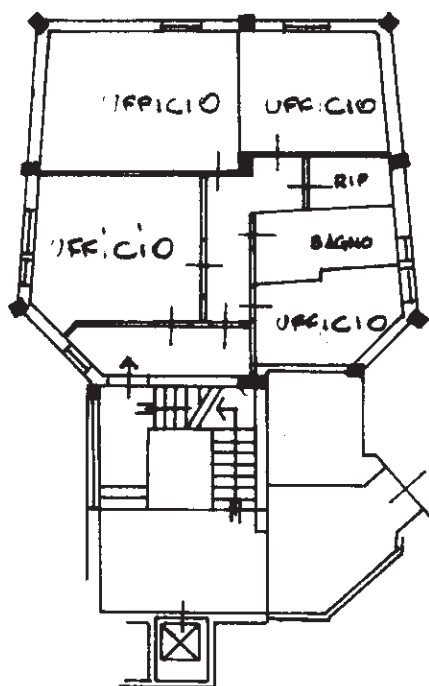
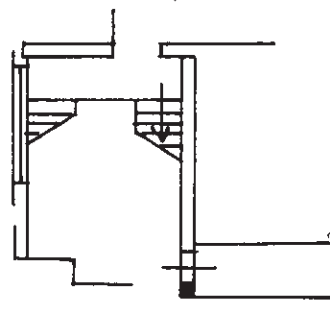

PIANO RIALZATO

LI. 3.00

ORIENTAMENTO



SCALA DI 1:200

Dichiarazione di N.C. ☐

Denuncia di variazione ☒

Compilata dal GEOMETRA

Romolo Devoti (Titolo, cognome e nome)

Scritto all'atto del 11/02/2026

alla data 08.08.2001

data 08.08.2001 Firma [Signature]

RISERVATO ALL'UFFICIO

Catasto Edilizio Urbano - Situazione al 11/02/2026 - Comune di TERNI (L.117) - < Foglio 115 - Particella 457 - Subalterno 42 >
VIA DELL'ANNUNZIATA n. 3 Piano S1 - T

MODULARIO
F. - Cat. S. T. - 318



MINISTERO DELLE FINANZE
DIREZIONE GENERALE DEL CATASTO E DEI SERVIZI TECNICI ERARIALI

MOD. B (Nuovo Catasto Edilizio Urbano)

Lire
20

NUOVO CATASTO EDILIZIO URBANO

(D. DECRETI - LEGGE 13 APRILE 1939, N. 66)

Planimetria dell'immobile situato nel Comune di TERNI Via DELL' ANNUNZIATA 3 - INT. 4
Ditta PALLOTTA TEODORO per 888,559/1000; MOSCATELLI FRANCESCO, CORNELIO, ANNA, ASSUNTA-ROSA per 111,401/1000
Allegata alla dichiarazione presentata all'Ufficio Tecnico Erariale di TERNI - SCHEDA L N. 0360564

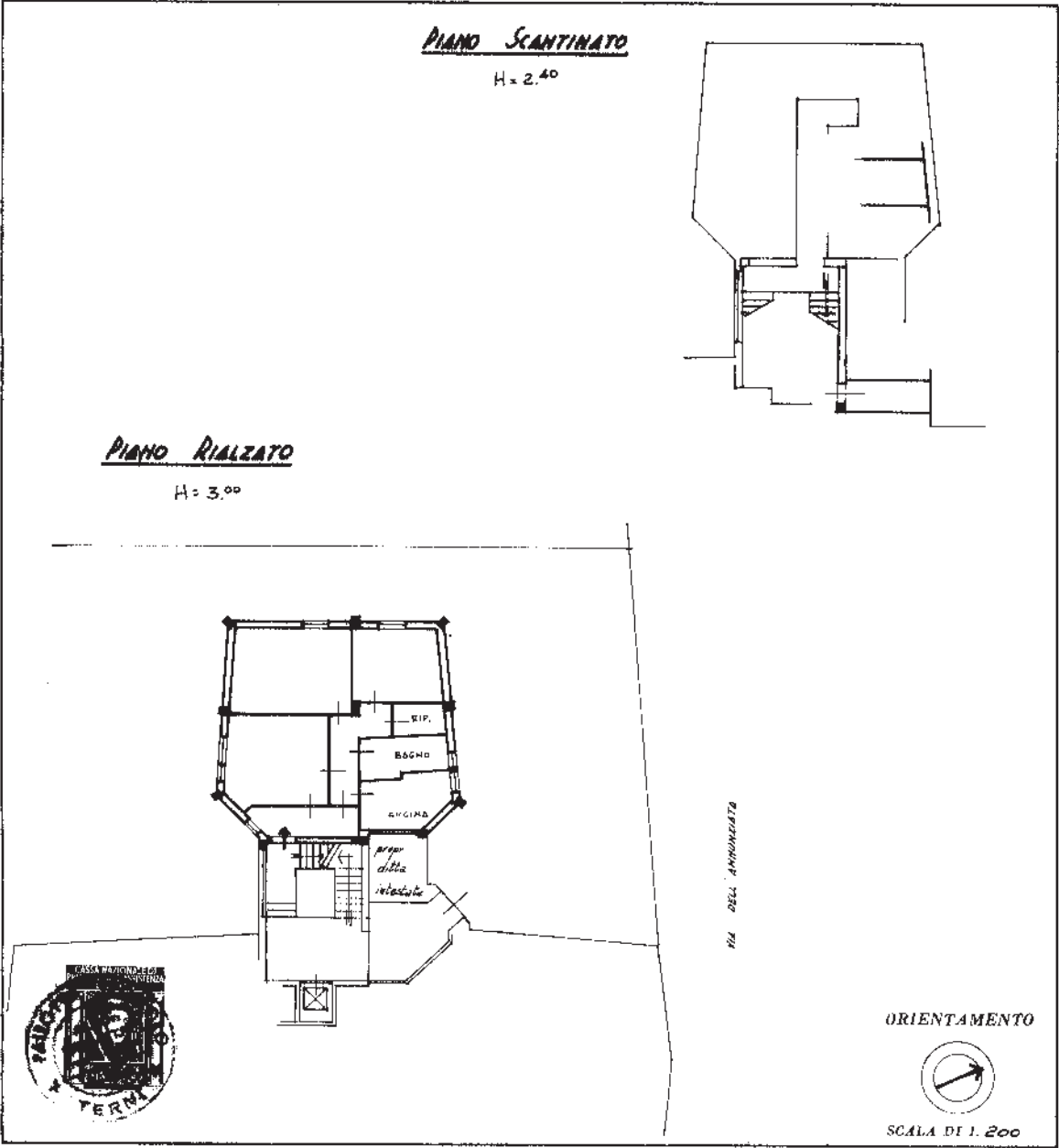

SPAZIO RISERVATO PER LE ANNOTAZIONI D'UFFICIO	
DATA 16-10-1964	37823
PROT. N°	
01087832	

Compilata dal Geom. Teodoro Pallotta
(Vissio, nome e cognome del tecnico)
Iscritto all'Albo dei Geometri della Provincia di TERNI
DATA 12-10-1964
Firma: Teodoro Pallotta