

MODULARIO
P. n. op. rend. - 487



MINISTERO DELLE FINANZE

Mod. B (Nuovo Catasto Edilizio Urbano)

DIREZIONE GENERALE DEL CATASTO E DEI SERVIZI TECNICI ERARIALI

Lire
200

NUOVO CATASTO EDILIZIO URBANO

(R. DECRETO-LEGGE 13 APRILE 1939, N. 637)

Planimetria dell'immobile situato nel Comune di TERNI Via Vincenzo Mauri

Ditta CRISTIANO LUIGI n. Caspansano (GS) 04-03-1987

Allegata alla dichiarazione presentata all'Ufficio Tecnico Erariale di TERNI

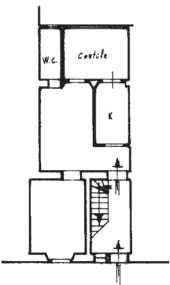

P. I.



ORIENTAMENTO



SCALA DI 1:300

SPAZIO RISERVATO PER LE ANNOTAZIONI D'UFFICIO

DATA
PROT. N°

Sostituzione della Planimetria:
Foglio 110 N° 288 Sub d

Compilata dal Geometa
(Titolo, nome e cognome del tecnico)
PROPERZI STEFANO
Iscritto all'Albo dei Geometri
della Provincia di TERNI
DATA 18-03-1988
Firma: Stefano Properzi

Ultima planimetria in atti

Data presentazione: 21/03/1988 - Data: 23/01/2026 - n. T29991 - Richiedente: MRNNZE50T12L117B

Totale schede: 1 - Formato di acquisizione: fuori standard (297X373) - Formato stampa richiesto: A4(210x297)

Catasto dei Fabbricati - Situazione al 23/01/2026 - Comune di TERNI(L117) - < Foglio 110 - Particella 259 - Subalterno 1 >
VIA VINCENZO MAURI n. 18 Piano T