

Agenzia del Territorio  
CATASTO FABBRICATI  
Ufficio Provinciale di  
Terni

Dichiarazione protocollo n. TR0080477 del 04/06/2009	
Planimetria di u.i.u. in Comune di Terni	
Strada Di Moggio	
civ. SNC	
Identificativi Catastali:	Compilata da:
Sezione:	
Foglio: 203	
Particella: 71	Iscritto all'albo:
Subalterno: 1	Geometri
	Prov. Terni
	N.

Scheda n. 1      Scala 1:500

PIANO TERRA

ALLEGATO B  
CORPO C

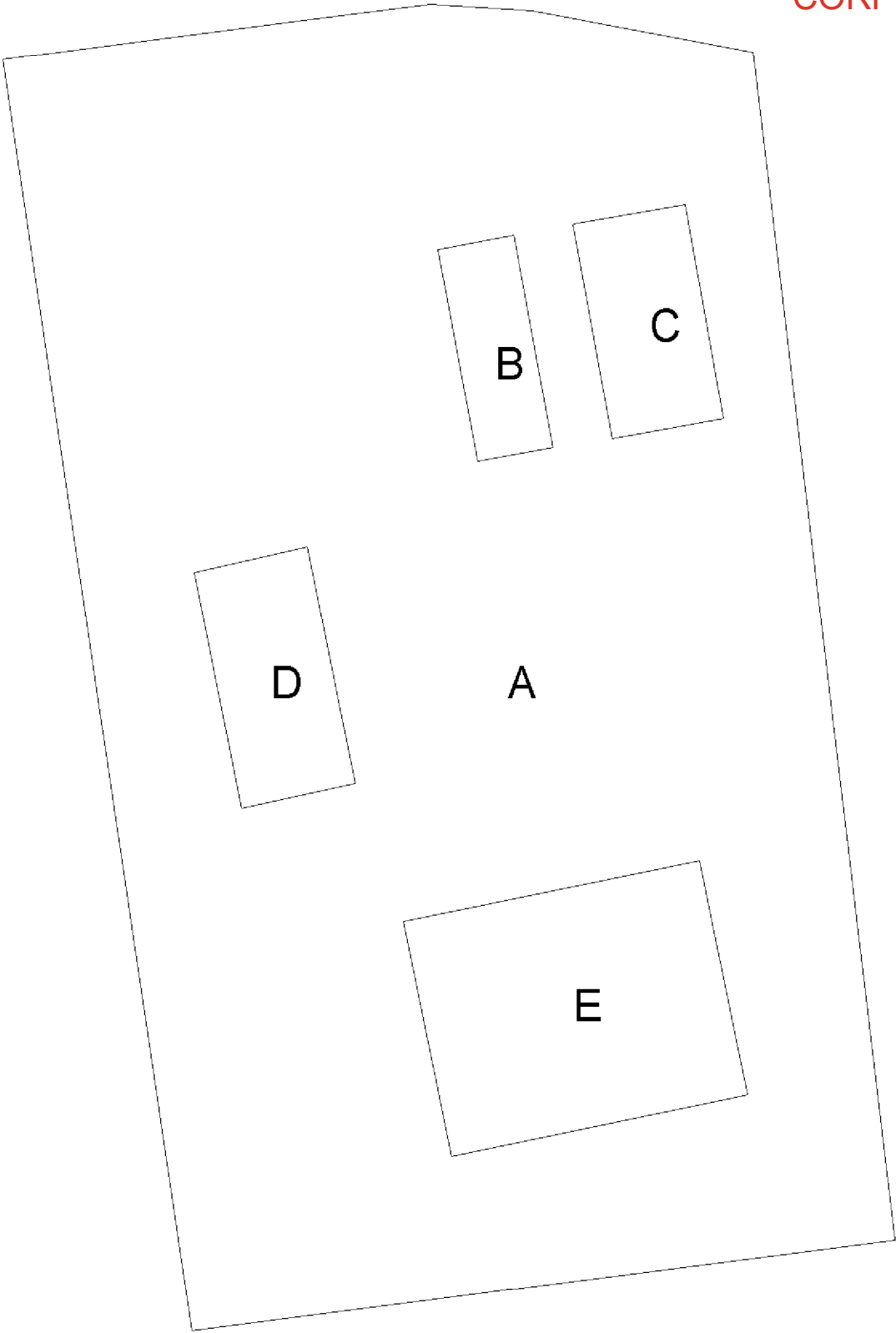

Catasto dei Fabbricati - Situazione al 11/06/2024 - Comune di TERNI (CL117) - < Foglio 203 Particella 71 Subalterno 1 >  
STRADA DI MOGGIO n. SNC Piano T



Agenzia del Territorio  
CATASTO FABBRICATI  
Ufficio Provinciale di  
Terni

Dichiarazione protocollo n. TR0080477 del 04/06/2009	
Planimetria di u.i.u. in Comune di Terni	
Strada Di Moggio civ. SNC	
Identificativi Catastali:	Compilata da:
Sezione:	
Foglio: 203	Iscritto all'albo:
Particella: 71	Geometri
Subalterno: 1	Prov. Terni N.

Scheda n. 2      Scala 1:200

PIANO TERRA

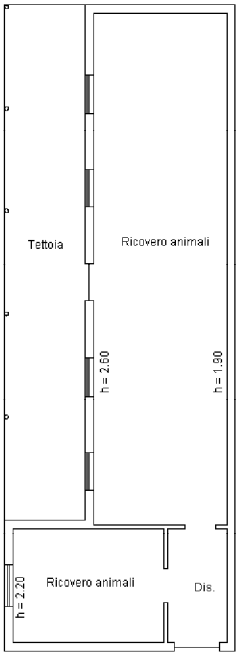

FABBRICATO B

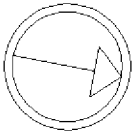

Catasto dei Fabbricati - Situazione al 11/06/2024 - Comune di TERNI (LI7) - < Foglio 203 Particella 71 Subalterno 1 >  
STRADE DI MOGGIO n. SNC Fraz. T

Agenzia del Territorio  
CATASTO FABBRICATI  
Ufficio Provinciale di  
Terni

Dichiarazione protocollo n. TR0080477 del 04/06/2009

Planimetria di u.i.u. in Comune di Terni

Strada Di Moggio

civ. SNC

Identificativi Catastali:

Sezione:  
Foglio: 203  
Particella: 71  
Subalterno: 1

Compilata da:

Iscritto all'albo:  
Geometri

Prov. Terni

N.

Scheda n. 3 Scala 1:200

PIANO TERRA

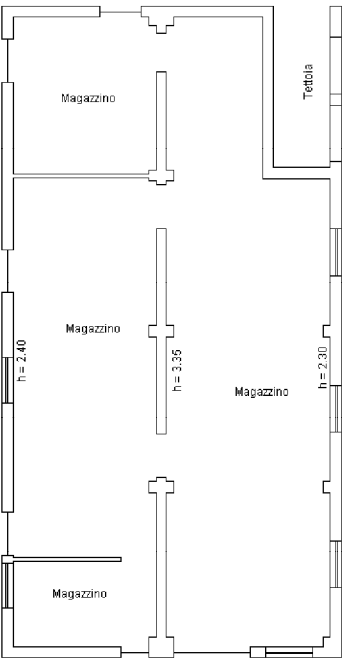

FABBRICATO C

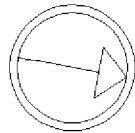

Catasto dei Fabbricati - Situazione al 11/06/2024 - Comune di TERNI (117) - < Foglio 203 Particella 71 Subalterno 1 >  
STRADA DI MOGGIO n. SNC Piano T

N

**Agenzia del Territorio**  
**CATASTO FABBRICATI**  
**Ufficio Provinciale di**  
**Terni**

Dichiarazione protocollo n. TR0080477 del 04/06/2009

Planimetria di u.i.u. in Comune di Terni

Strada Di Moggio

civ. SNC

Identificativi Catastali:

Sezione:  
Foglio: 203  
Particella: 71  
Subalterno: 1

Compilata da:

Iscritto all'albo:  
Geometri

Prov. Terni

N.

Scheda n. 4      Scala 1:200

**PIANO TERRA**

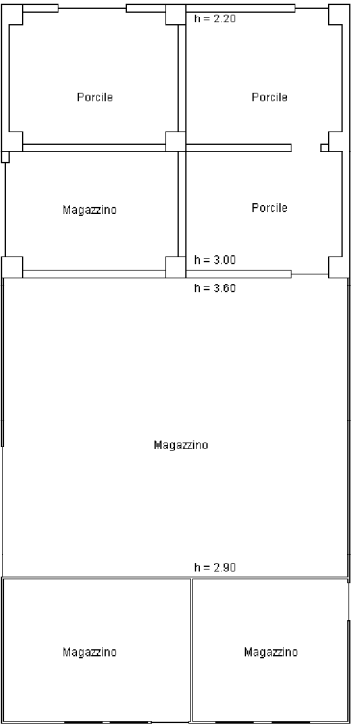

**FABBRICATO D**

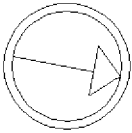

**N** Catasto dei Fabbricati - Situazione al 11/06/2024 - Comune di TERNI (LI7) - < Foglio 203 Particella 71 Subalterno 1 >  
STRADA DI MOGGIO n. SNC Piano T

Agenzia del Territorio  
CATASTO FABBRICATI  
Ufficio Provinciale di  
Terni

Dichiarazione protocollo n. TR0080477 del 04/06/2009

Planimetria di u.i.u. in Comune di Terni

Strada Di Moggio

civ. SNC

Identificativi Catastali:

Sezione:  
Foglio: 203  
Particella: 71  
Subalterno: 1

Compilata da:

Iscritto all'albo:  
Geometri

Prov. Terni

N.



Scheda n. 5 Scala 1:200

PIANO TERRA

h = 3.15



FABBRICATO E

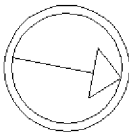

Catasto dei Fabbricati - Situazione al 11/06/2024 - Comune di TERNI (CL117) - < Foglio 203 Particella 71 Subalterno 1 >  
STRADA DI MOGGIO n. SNC Piano T

N