



MINISTERO DELLE FINANZE

Mod. B (Nuovo Catasto Edilizio Urbano)

DIREZIONE GENERALE DEL CATASTO E DEI SERVIZI TECNICI ERARIALI

NUOVO CATASTO EDILIZIO URBANO

Lire
15

(R. DEURTO LEGGE 13 APRILE 1939, N. 659)

Planimetria dell'immobile situato nel Comune di TERNI Via GiuliettiData 15/11/1972Allegata alla dichiarazione presentata all'Ufficio Tecnico Erariale di Terni

Scheda N° 03640

ALLEGATO B

P. 2° VOTTESTRADA

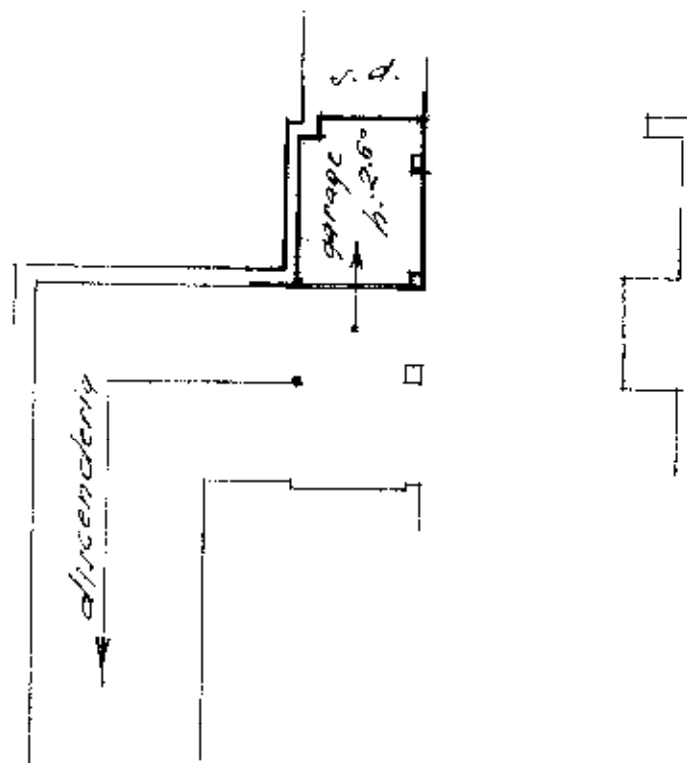

01174960

ORIENTAMENTO



SCALA DI 1:200

SPAZIO RISERVATO PER LE ANNOTAZIONI D'UFFICIO

DATA

PROT. N°

SUB. 30

Compilata dal GLMIscritto all'Albo dei GLMdella Provincia di TERNI

DATA

Firma: