

MODULARIO  
F. - Cat. S. T. - 315



MINISTERO DELLE FINANZE

Mod. B (Nuovo Catasto Edilizio Urbano)

DIREZIONE GENERALE DEL CATASTO E DEI SERVIZI TECNICI ERARIALI

Lire  
15

# NUOVO CATASTO EDILIZIO URBANO

(R. DECRETO LEGGE 17 APRILE 1935, N. 582)

Planimetria dell'immobile situato nel Comune di TERNI Via Guglielmi 13

Ditta [REDACTED]

Allegata alla dichiarazione presentata all'Ufficio Tecnico Erariale di Terni

Scheda N° 03616

ALLEGATO B

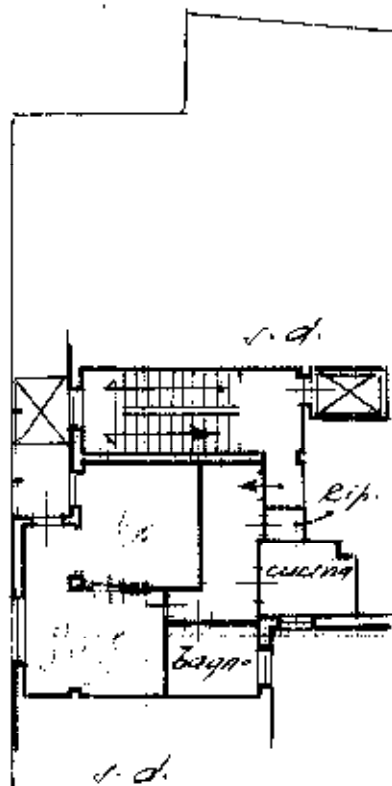

P. QUARTO



01174796

ORIENTAMENTO



SCALA DI 1:200

SPAZIO RISERVATO PER LE ANNOTAZIONI D'UFFICIO

15 NOV 1972

DATA

PROT. N°

11174

Compilata dal Germ.

Iscritto all'Albo dei Germ.

della Provincia di TERNI

DATA 15 NOV 1972

Firma: [REDACTED]

Catasto de. Ediliziario - Situazione al 11/06/2024 - Comune di TERNI 1171 - Foglio 115 Particella 504 Subalterno 16 - VIALE CARLO GUGLIELMI, 13 Piano 1