



MINISTERO DELLE FINANZE

DIREZIONE GENERALE DEL CATASTO E DEI SERVIZI TECNICI ERARIALI

NUOVO CATASTO EDILIZIO URBANO

(R. DECRETO-LEGGE 12 APRILE 1939, N. 852)

Mod. B (Nuovo Catasto Edilizio Urbano)

Lire
15

Planimetria dell'immobile situato nel Comune di TERNI

Via Guglielmi

Data 15/11/1972

Allegata alla dichiarazione presentata all'Ufficio Tecnico Erariale di Terni

Scheda N° 03628

ALLEGATO B

P. 2° SOTTOSTRADA

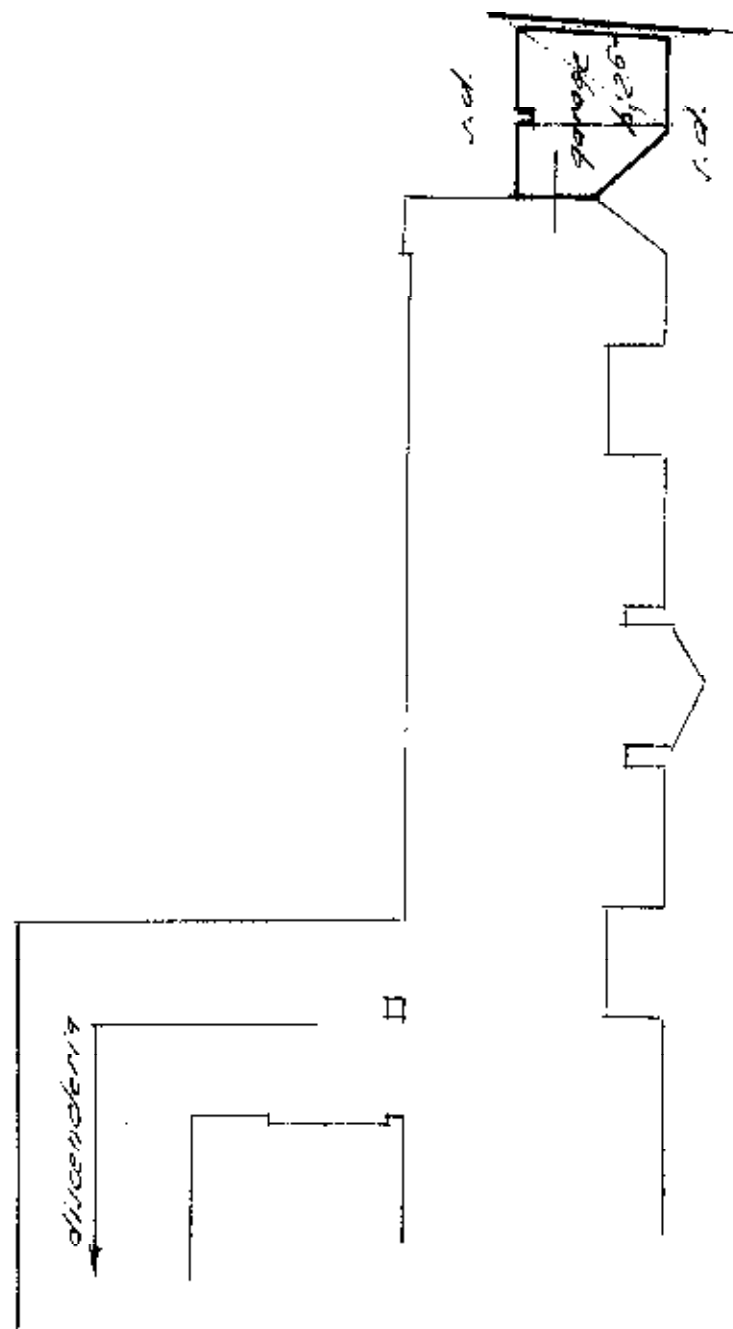

ORIENTAMENTO



SCALA DI 1:200

SPAZIO RISERVATO PER LE ANNOTAZIONI D'UFFICIO

DATA

15 NOV 1972

PROT. N°

213

206-33

Compilata dal Glam

Iscritto all'Albo dei Glam

della Provincia di Terni

DATA

Firma: [Redacted]