

all. 6

MODULARIO
F. - Cat. S. T. - 315

MOD. B (Nuovo Catasto Edilizio Urbano)
4°

NUOVO CATASTO EDILIZIO URBANO

(R. DECRETO-LEGGE 13 APRILE 1939, N. 685)

Planimetria dell'immobile situato nel Comune di MILANO Via OSTENO 2
Ditta

Allegata alla dichiarazione presentata all'Ufficio Tecnico Erariale di MILANO

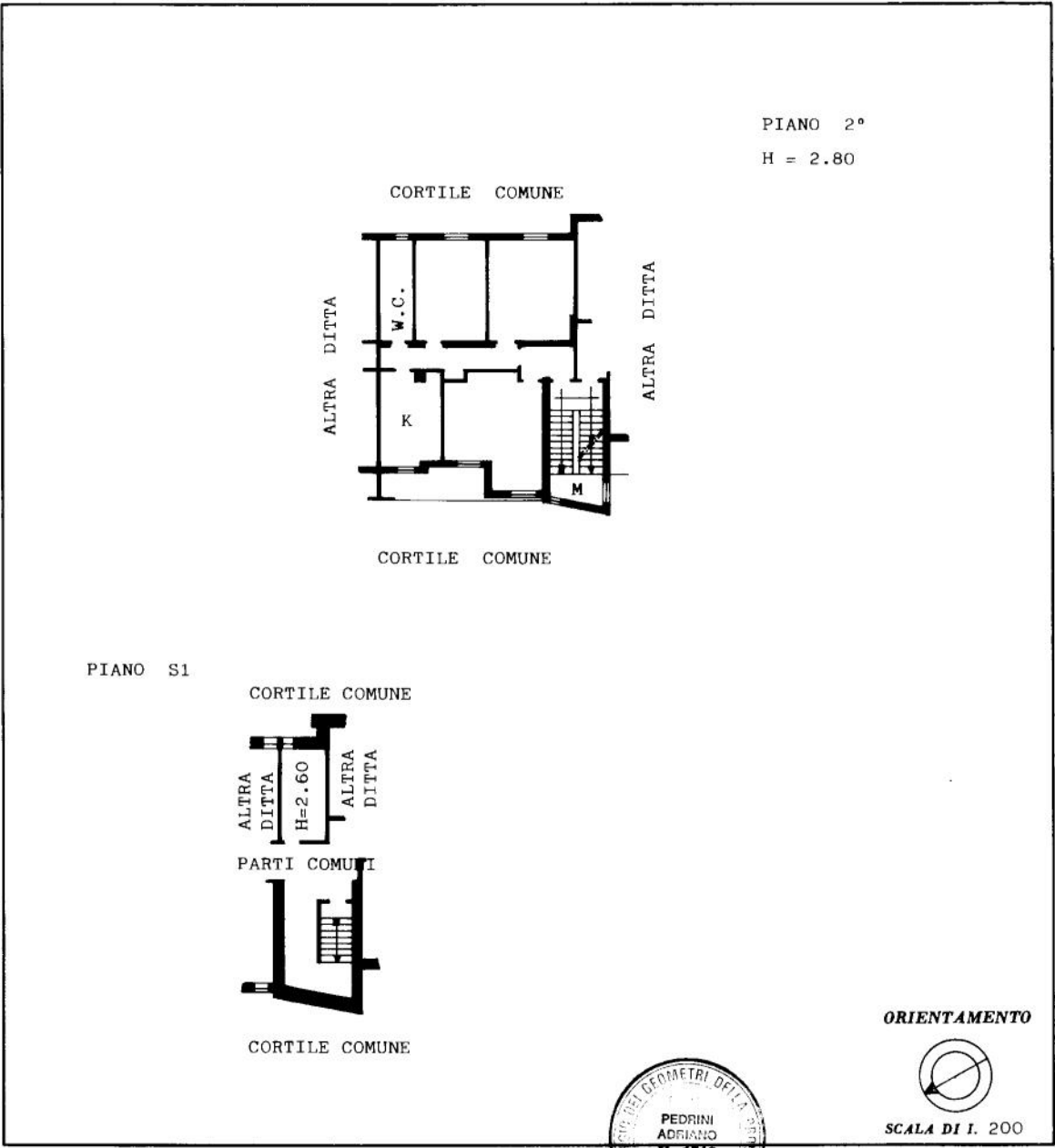

SPAZIO RISERVATO PER LE ANNOTAZIONI D'UFFICIO

DATA
PROT. N° 5430 *19 FEB. 1986

PARTITA N° 408738
FOGLIO N° 420
MAPPALE N° 80
SUBALTERNO N° 25

Completata dal GEOM. Adriano PEDRINI
(Titolo, nome e cognome del tecnico)

Iscritto all'Albo dei GEOM. AL N° 1515
della Provincia di MILANO

DATA 28 GENNAIO 1986

Firma: *Adriano Pedrini*

LIBRERIA DEGLI UFFICI
20121 MILANO
Via F. Turati, 26 - Telefono 880.227

Ultima planimetria in atti