

MODULARIO
P. - Cat. S. T. - 315



MINISTERO DELLE FINANZE

Mod. B (Nuovo Catasto Edilizio Urbano)

DIREZIONE GENERALE DEL CATASTO E DEI SERVIZI TECNICI ERARIALI

Lire
15

NUOVO CATASTO EDILIZIO URBANO

(R. DECRETO LEGGE 13 APRILE 1935, N. 452)

Planimetria dell'immobile situato nel Comune di TERNI Via Guglielmi 13

Ditta [REDACTED]

ALLEGATO B

Allegata alla dichiarazione presentata all'Ufficio Tecnico Erariale di Terni
Scheda N° 03614

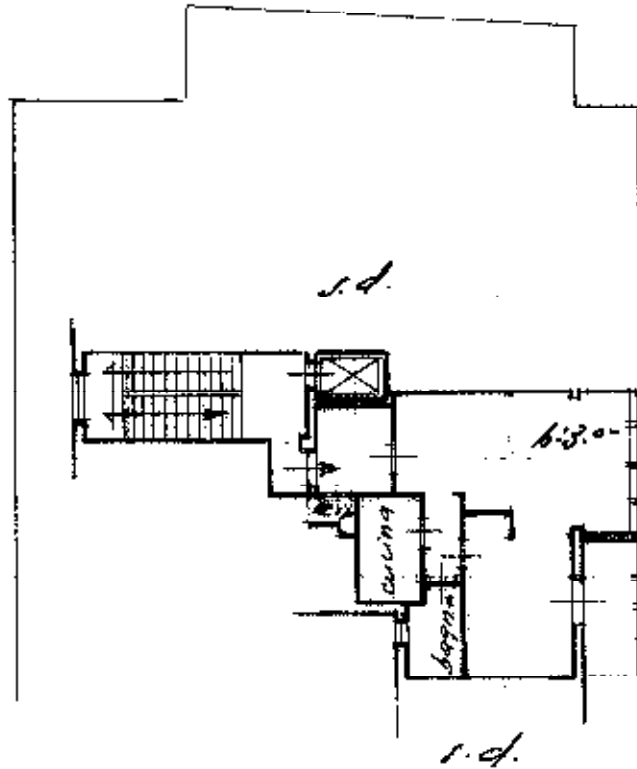

P. TERZO



01174788

ORIENTAMENTO



SCALA DI 1:200

Catasto de. Ediliziario - Situazione al 11/06/2024 - Comune di TERNI 1171 - Foglio 115 Particella 504 Subalterno 117
VIALE CARLO GUGLIELMI, 13 Piano 3

SPAZIO RISERVATO PER LE ANNOTAZIONI D'UFFICIO

DATA

5 NOV. 1972

PROT. N°

1000

SUB. 14

Compilata dal Geometra

Iscritto all'Albo de Geometri

della Provincia di TERNI

DATA

Firma: [REDACTED]