

MODULARIO
F. - Cat. S. T. - 313



MINISTERO DELLE FINANZE

DIREZIONE GENERALE DEL CATASTO E DEI SERVIZI TECNICI ERARIALI

NUOVO CATASTO EDILIZIO URBANO

(R. DECRETO LEGGE 13 APRILE 1939, N. 52)

Mod. B (Nuovo Catasto Edilizio Urbano)

Lire
15

Planimetria dell'immobile situato nel Comune di TERNI Via Guglielmi

Ditta [REDACTED]

Allegata alla dichiarazione presentata all'Ufficio Tecnico Erariale di Terni

Scheda N° 03631

ALLEGATO B

P. 2. SOTTOTERRA

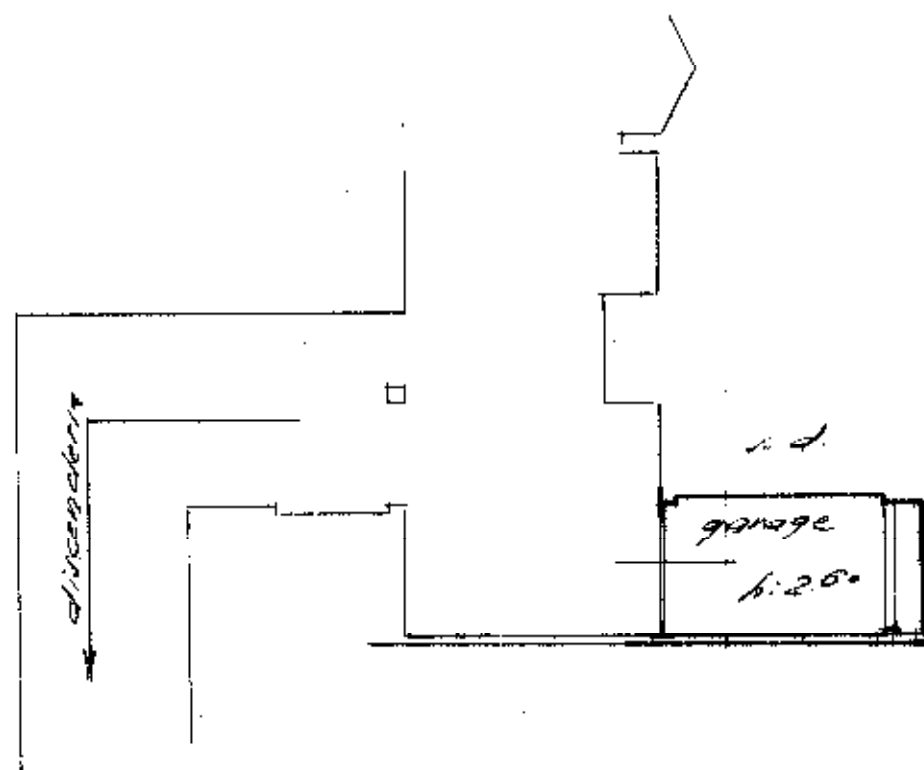

Catasto dei Fabbricati - Situazione al 11/06/2024 - Comune di TERNI (117) - Foglio 113 Particella 503 Subalento 41 -
VIALE CARLO GUGLIELMI n. 13 Piano S2

ORIENTAMENTO



SCALA DI 1:200

SPAZIO RISERVATO PER LE ANNOTAZIONI D'UFFICIO

DATA

15 NOV 1972

PROT. N°

3231

SUB 41

Compilata dal Gem

Iscritto all'Albo dei Gem

della Provincia di TERNI

DATA 11.06.2024

Firma [REDACTED]

ISTITUTO POLIGRAFICO DELLO STATO