



# NUOVO CATASTO EDILIZIO URBANO

(R. DECRETO-LEGGE 15 APRILE 1985, N. 070)

Planimetria dell'immobile situato nel Comune di TERNI Via Guglielmi

Ditta ~~Attilio Giannini snc s.r.l. - Via S. Maria 10 - 00187 Roma~~

Allegata alla dichiarazione presentata all'Ufficio Tecnico Erariale di Terni

Scheda N° 03636

## ALLEGATO B

P. 2° SOTTOVIA

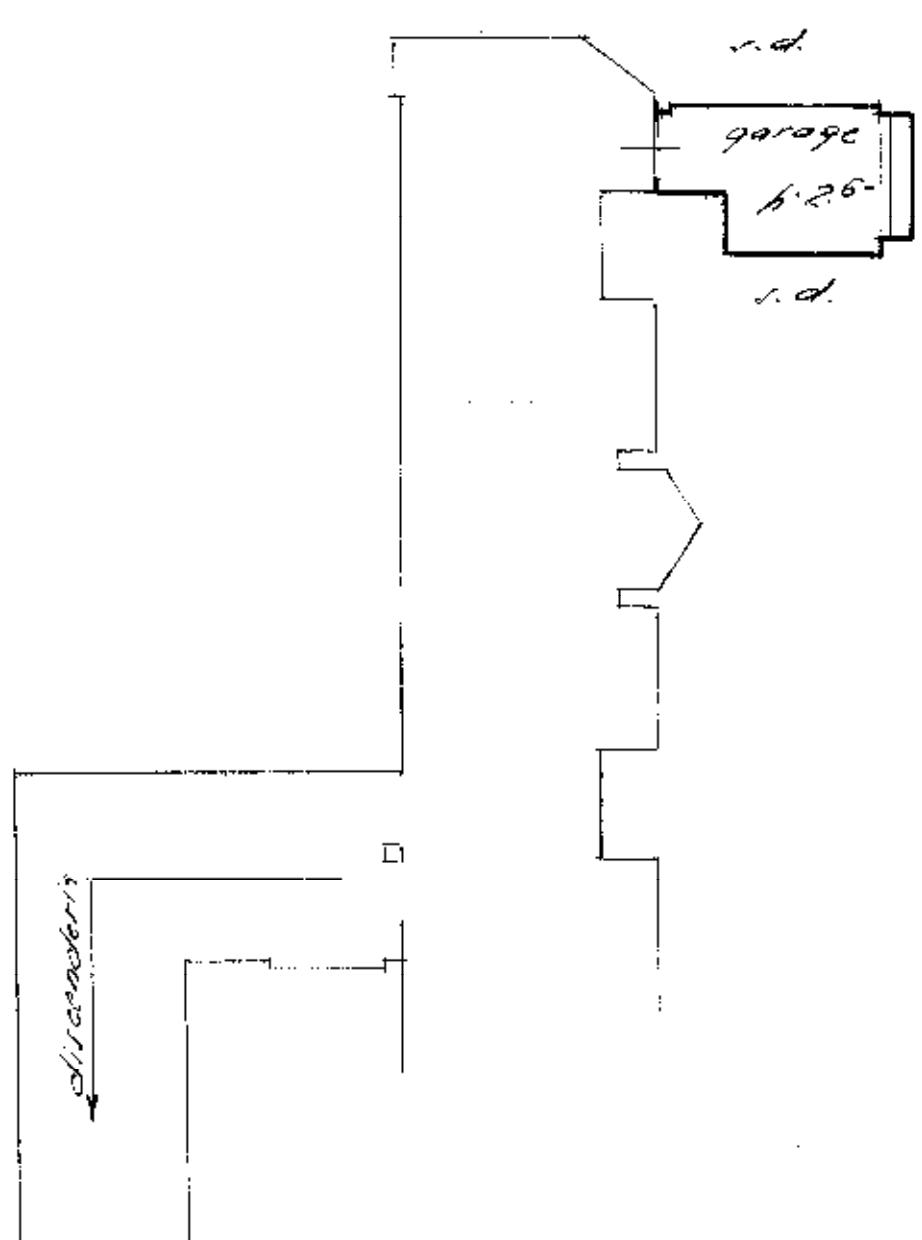

01174929

ORIENTAMENTO



SCALA DI 1:200

SPAZIO RISERVATO PER LE ANNOTAZIONI D'UFFICIO

DATA

PROT. N°

15 NOV 1972

SUB. 35

Compilata dal Gem.

Iscritto all'Albo dei Gem.

della Provincia di TERNI

DATA

Firma: