



## NUOVO CATASTO EDILIZIO URBANO

(R. DECRETO LEGGE 13 APRILE 1939, N. 652)

Planimetria dell'immobile situato nel Comune di TERNIVia GuglielmiDitta Passoni SilviaAllegata alla dichiarazione presentata all'Ufficio Tecnico Erariale di Terni

Scheda N° 03630

ALLEGATO B

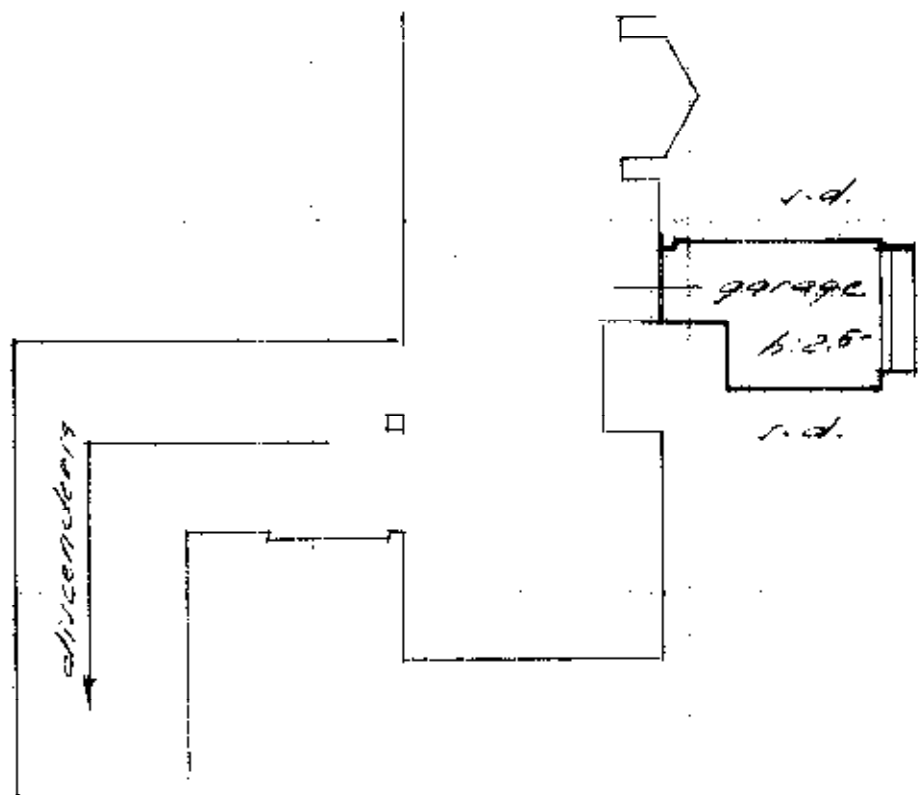
P. 2° SOTTOSTRADA

01174986

ORIENTAMENTO



SCALA DI 1:200

SPAZIO RISERVATO PER LE ANNOTAZIONI D'UFFICIO

DATA

PROT. N°

11/06/2024

1701

345.39

Compilata dal GermiIscritto all'Albo de i Germi  
della Provincia di Terni

DATA

15/11/72

Firma: