



NUOVO CATASTO EDILIZIO URBANO

(R. DECRETO-LEGGE 13 APRILE 1959, N. 652)

Planimetria dell'immobile situato nel Comune di TERNI Via Guglielmi 17

Ditta [REDACTED]

Allegata alla dichiarazione presentata all'Ufficio Tecnico Erariale di TERNI

Scheda N° 03603

P. SECONDO

ALLEGATO B

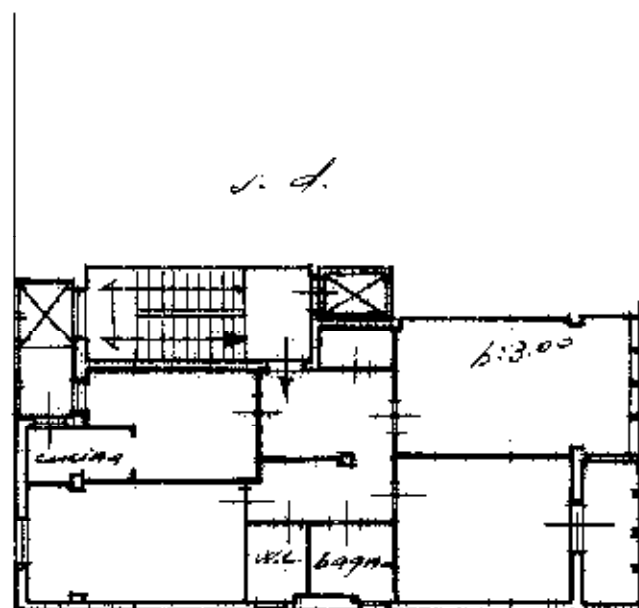

P. 1° SOTTOTERRADA

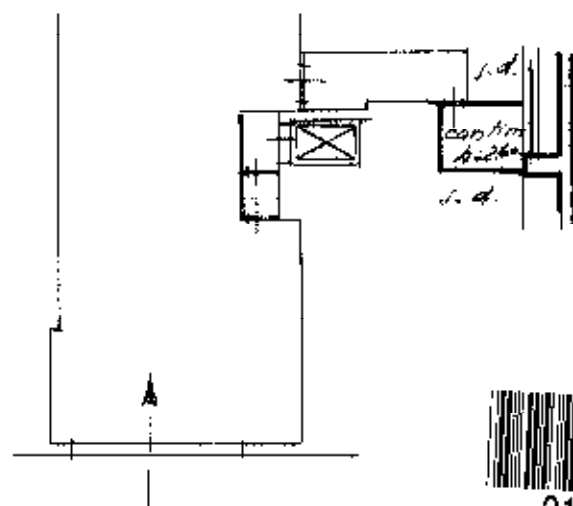

ORIENTAMENTO



SCALA DI 1:200



01178086

SPAZIO RISERVATO PER LE ANNOTAZIONI D'UFFICIO

DATA

PROT. N°

Compilata dal GEM

Iscritto all'Albo de TERNI

della Provincia di TERNI

DATA

Firma: [REDACTED]

Catasto dei fabbricati - Situazione al 11/06/2024 - Comune di TERNI 1171 - Foglio 115 Particella 504 Subalterno 3.2
VIALE CARLO GUARALTA 1° Piano SI - 2