

MODULARIO
F. - Cat. S. T. - 315



MINISTERO DELLE FINANZE

DIREZIONE GENERALE DEL CATASTO E DEI SERVIZI TECNICI ERARIALI

NUOVO CATASTO EDILIZIO URBANO

(R. DECRETI-LEGGI IN APRILE 1939, N. 462)

Lire
15

Planimetria dell'immobile situato nel Comune di TERNI Via Guglielmi 17

Ditta [REDACTED]

Allegata alla dichiarazione presentata all'Ufficio Tecnico Erariale di Terni

Scheda N° 03609

ALLEGATO B

P. ATTICO

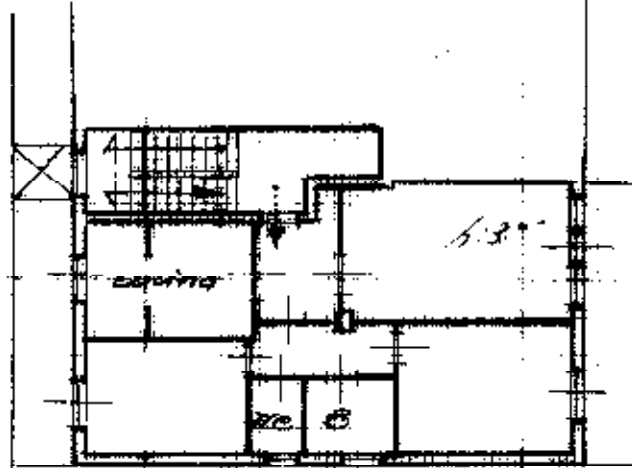

P. 2° LOTTO/TERZA

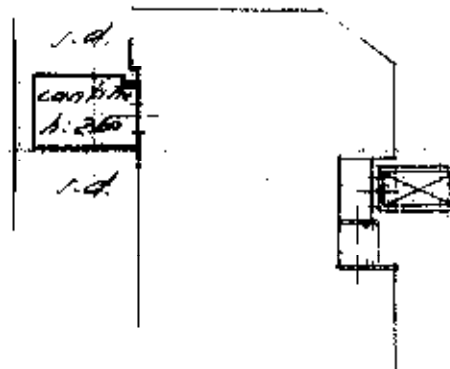

ORIENTAMENTO

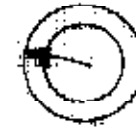

SCALA DI 1:200



01178151

SPAZIO RISERVATO PER LE ANNOTAZIONI D'UFFICIO

DATA

PROT. N°

15 NOV. 1972

3680

Compilato dal Geom.

Iscritto all'Albo de i. Geom.

della Provincia di TERNI

DATA

Firma

[REDACTED]

Catasto de Edilicati - Situazione al 11/06/2024 - Comune di TERNI 1171 - Foglio 115 Particella 504 Subalterno 93
VIALE CARLO GUGLIELMI, 17 - 00100 TERNI