

MODULARIO
F. - Cat. S. T. - 315



MINISTERO DELLE FINANZE

DIREZIONE GENERALE DEL CATASTO E DEI SERVIZI TECNICI ERARIALI

NUOVO CATASTO EDILIZIO URBANO

(R. DECRETO-LEGGE 13 APRILE 1939, N. 652)

MOD. B (Nuovo Catasto Edilizio Urbano)

Lire
15

Planimetria dell'immobile situato nel Comune di TERNI Via Guglielmi

Ditta ~~Passoni Silvia~~

Allegata alla dichiarazione presentata all'Ufficio Tecnico Erariale di Terni

Scheda N° 03629

ALLEGATO B

P. 1° SOTTOSTRADA

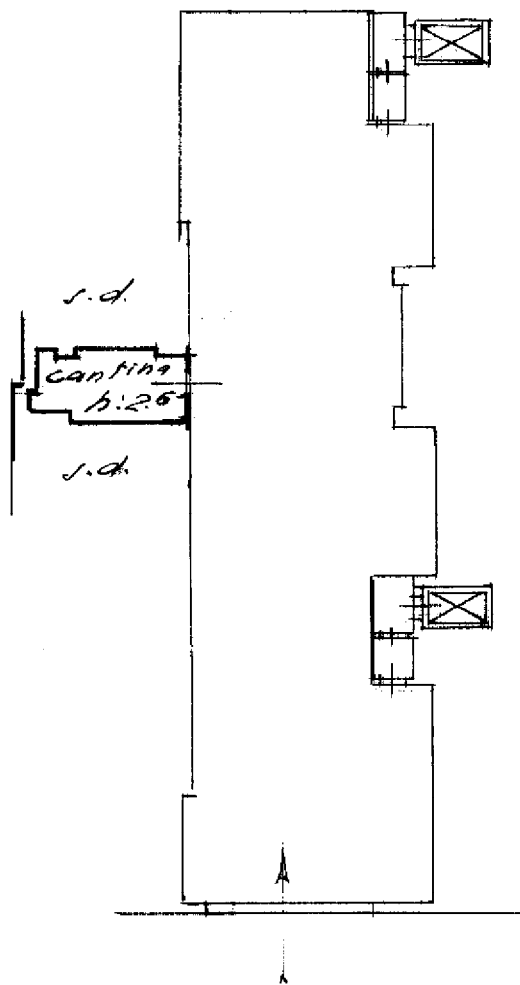

01174861

ORIENTAMENTO

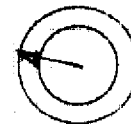

SCALA DI 1:200

Catasto dei Fabbricati - Situazione al 11/06/2024 - Comune di TERNI (L.117) - < Foglio 115 Particella 503 Subalterno 24 >
VIALE CARLO GUGLIELMINI, 13 Piano SI

SPAZIO RISERVATO PER LE ANNOTAZIONI D'UFFICIO

DATA

15 NOV 1972

PROT. N°

3700

SUB. 24

Compilata dal Glem

Iscritto all'Albo dei Glem
della Provincia di TERNI

DATA

Firma: