

MODULARIO
F. - Cat. S. T. - 314



MINISTERO DELLE FINANZE

DIREZIONE GENERALE DEL CATASTO E DEI SERVIZI TECNICI ERARIALI

NUOVO CATASTO EDILIZIO URBANO

(R. DECRETO-LEGGE 18 APRILE 1959, N. 131)

Mod. A (Nuovo Catasto Edilizio Urbano)

Lire
30

Planimetria dell'immobile situato nel Comune di Terni

Via Colle Obito int. 14

Ditto STESSA DITTA

Allegata alla dichiarazione presentata all'Ufficio Tecnico Erariale di Terni

Sch. 0° 0442195

PIANO QUARTO

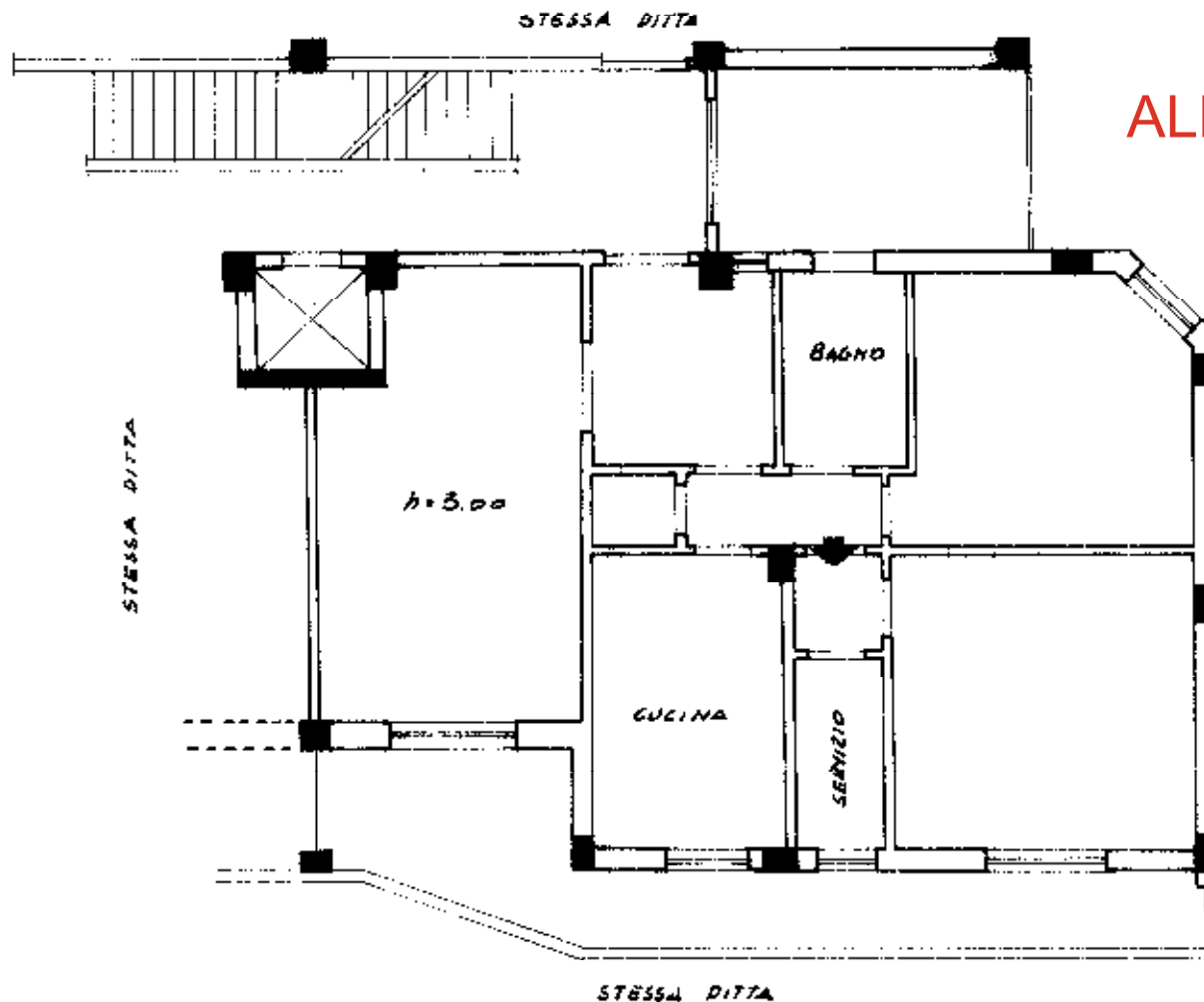

ALLEGATO B

PIANO INTERRATO

CANTINA

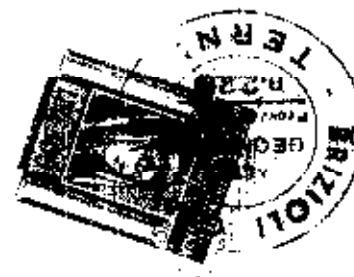
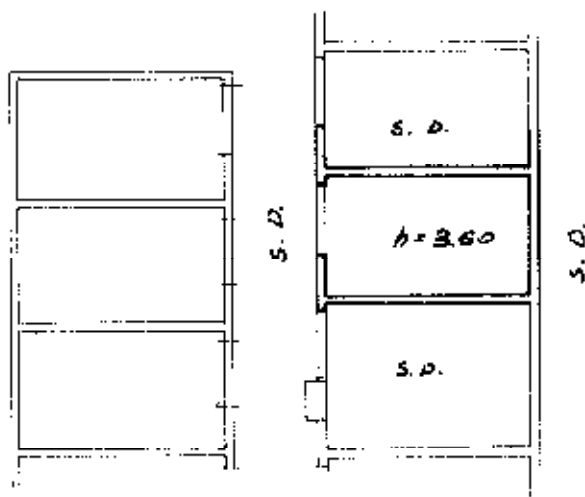

ORIENTAMENTO



SCALA DI 1:100

SPAZIO RISERVATO PER LE ANNOTAZIONI D'UFFICIO

DATA

PROT. N°

Compilata

Iscritta all'Albo dei Geometri

della Provincia di Terni

DATA 14.12.1970

Firma: