



NUOVO CATASTO EDILIZIO URBANO

(R. DECRETO-LEGGE 13 APRILE 1939, N. 652)

Planimetria dell'immobile situato nel Comune di TERNI Via Guglielmi 13

Ditta ~~Passoni Silvia~~

Allegata alla dichiarazione presentata all'Ufficio Tecnico Erariale di Terni

Scheda N° 03612

ALLEGATO B

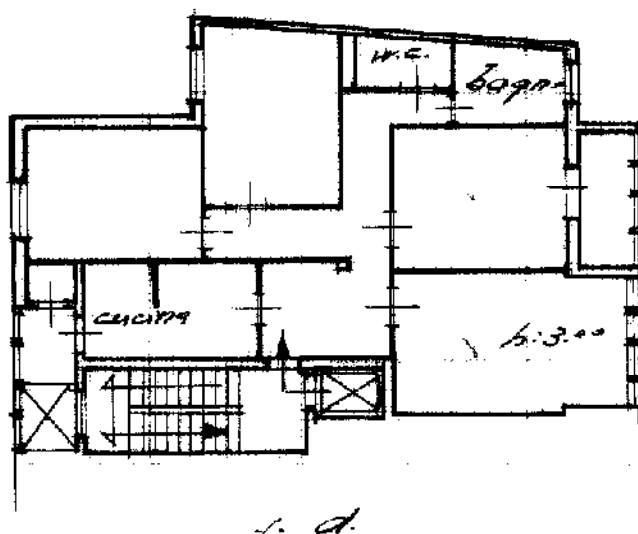

P. SECONDO

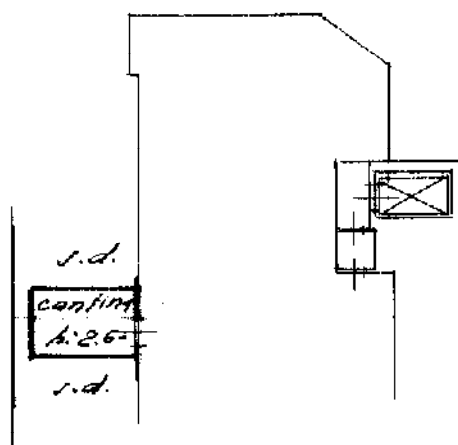

P. 2° SOTTOSTRADA



01174762

ORIENTAMENTO

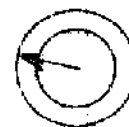

SCALA DI 1:200

Catasto dei Fabbricati - Situazione al 11/06/2024 - Comune di TERNI (LI17) - Foglio 115 Particella 503 Subalterno 12 -
VIATE CARLO GUGLIELMI n. 13 Piano S2 - 2

SPAZIO RISERVATO PER LE ANNOTAZIONI D'UFFICIO

DATA

PROT. N°

15 NOV 1972

3635

Compilata dal Glauc

(Titolo, nome e cognome del tecnico)

Iscritto all'Albo dei Glauc

della Provincia di TERNI

DATA

Firma: