



MINISTERO DELLE FINANZE

DIREZIONE GENERALE DEL CATASTO E DEI SERVIZI TECNICI ERARIALI

NUOVO CATASTO EDILIZIO URBANO

(H. DEBANTO-LEON 13 APRILE 1930, N. 632)

Planimetria dell'immobile situato nel Comune di TERNI Via Guglielmi 17

Ditta _____

Allegata alla dichiarazione presentata all'Ufficio Tecnico Erariale di Feltri

Scheda N° 03607

**Live
15**

ALLEGATO B

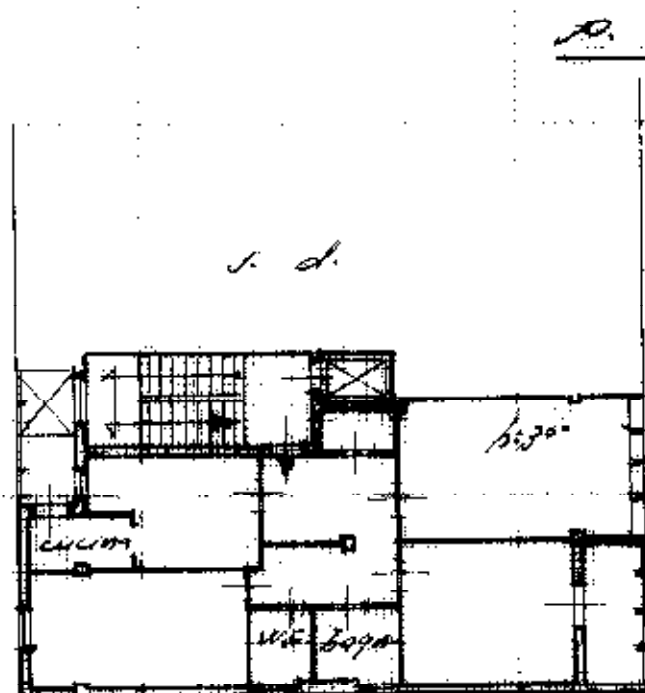

P. QUARTO

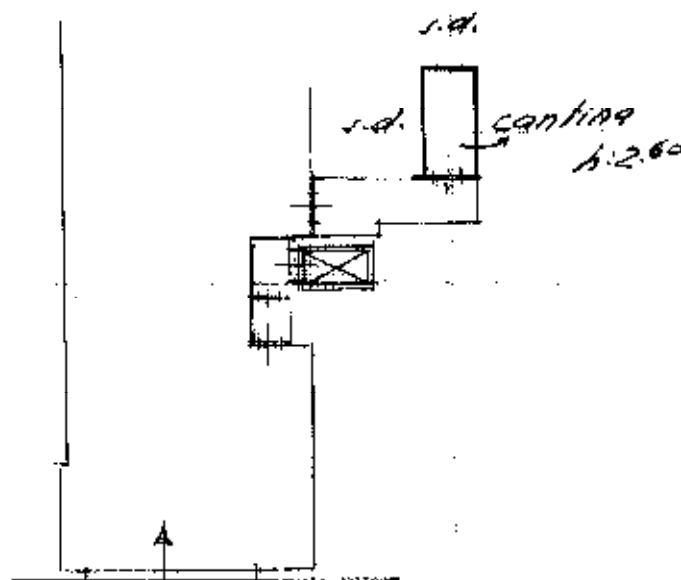

10. JOTTON, RAO

ORIENTAMENTOS



SCALA DI L'Espresso

Comune di Ennabesati - Situazione al 11/06/2024 - Comune di TERNI 1171 - 4 Foglie 115 Particella 503 Subalterno 73



01178136

SPAZIO RISERVATO PER LE ANNOTAZIONI D'UFFICIO

DATA

PROT. N^o

15 NOV 1977

3670

Compilata dal Geom.

Iscritto all' Albo de i *GLORI*

della Provincia di TERMI°

DATA

Kirman: