

MODULARIO  
E. - Cat. S. T. - 366



MINISTERO DELLE FINANZE

DIREZIONE GENERALE DEL CATASTO E DEI SERVIZI TECNICI ERARIALI

MOD. A (Nuovo Catasto Edilizio Urbano)

# NUOVO CATASTO EDILIZIO URBANO

(R. DECRETO-LEGE 15 APRILE 1939, N. 637)

Lire  
30

Planimetria dell'immobile situato nel Comune di **TERNI** Via **M. RAPISARDI 264**

Ditta **[REDACTED]**

Allegata alla dichiarazione presentata all'Ufficio Tecnico Erariale di **TERNI** (sch.n° 1370704)

Piano Primo

ALLEGATO B

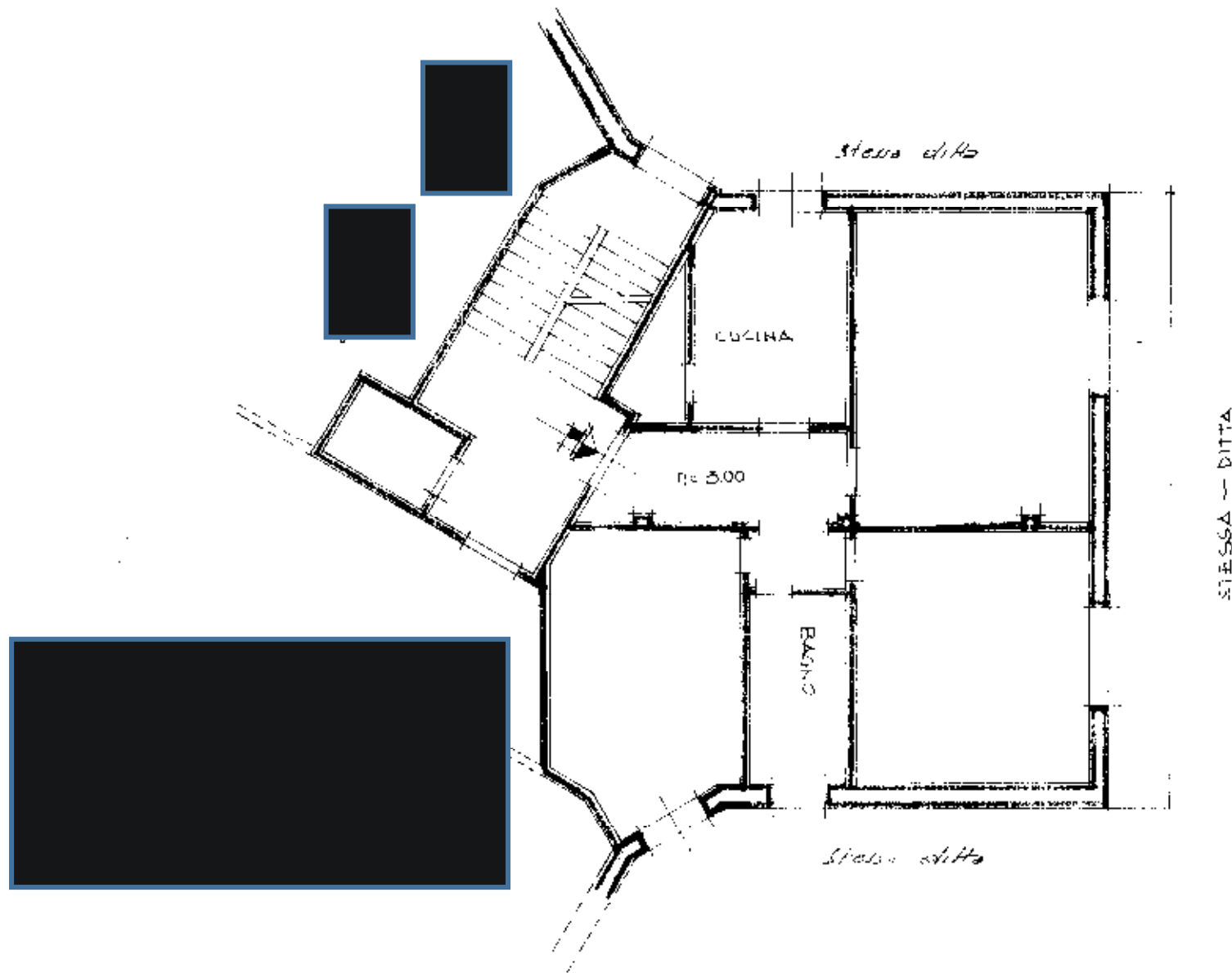

ORIENTAMENTO



SCALA DI 1:100

SPAZIO RISERVATO PER LE ANNOTAZIONI D'UFFICIO

DATA

PROT. N°

*7/6/1967*

Compilata

Inserito al

della Provincia di **TERNI**

0.11.1

Firma:

8 GIU. 1967

STAMPATO POLIGRAFICO DELLO STATO