

MODULARIO
F. - Cat. S. T. - 315



MINISTERO DELLE FINANZE
DIREZIONE GENERALE DEL CATASTO E DEI SERVIZI TECNICI ERARIALI

Mod. B (Nuovo Catasto Edilizio Urbano)

Lire
20

NUOVO CATASTO EDILIZIO URBANO

IN DIREZIONE GENERALE DEL CATASTO E DEI SERVIZI TECNICI ERARIALI

Planimetria dell'immobile situato nel Comune di TERNI

Via CARRARA n. 15

Ditta BAGGETTA GIUSEPPE AGOSTINO

Allegata alla dichiarazione presentata all'Ufficio Tecnico Erariale di TERNI - SCHEDA G. n. 0467309

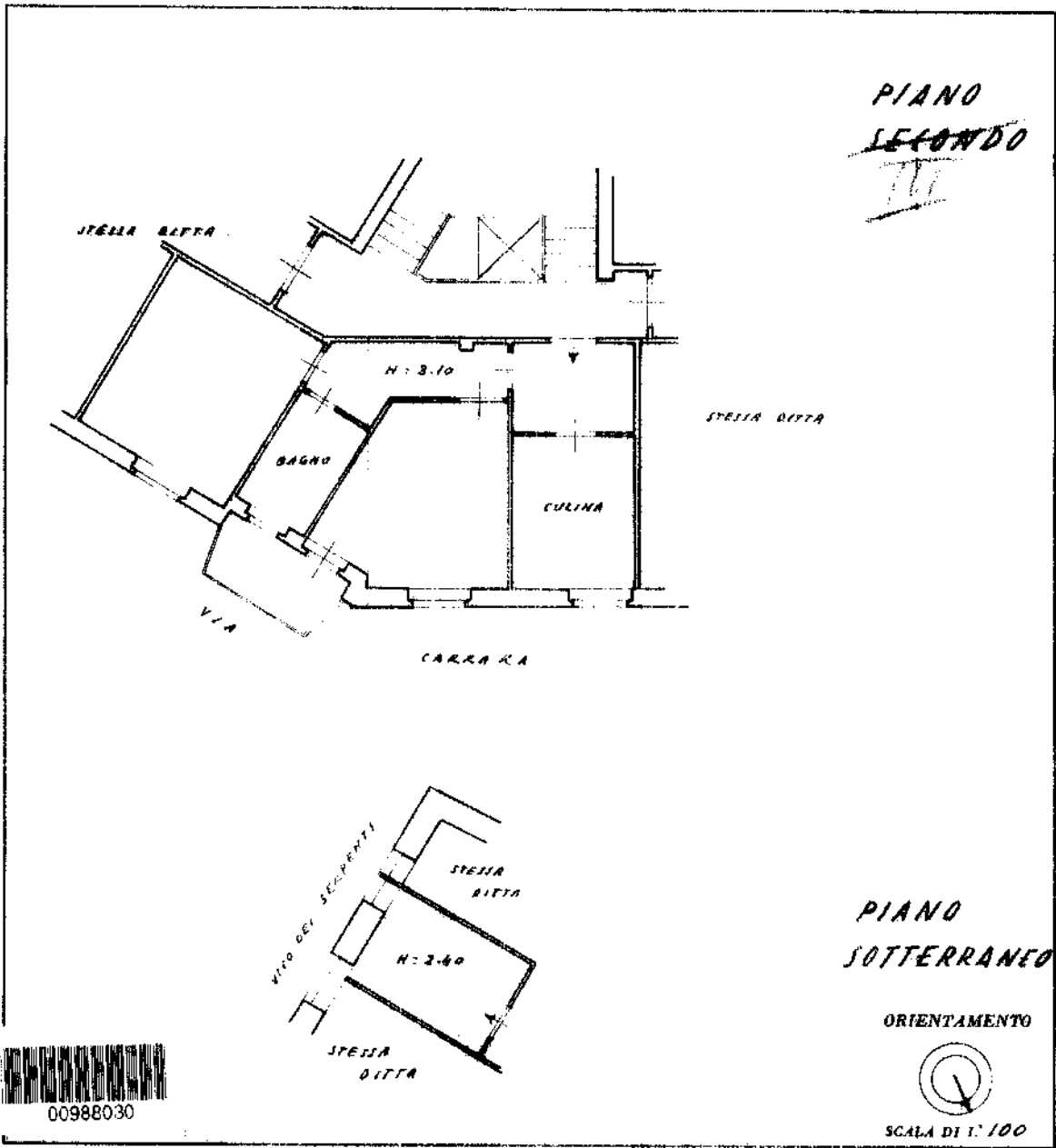

SPAZIO RISERVATO PER LE ANNOTAZIONI D'UFFICIO	
DATA	20 MAR 1962
PROT. No	1512

Completato dal **GEOM. MARIO NOTARI**
(Terni, nota e copione del tecnico)
Esente all'Albo dei **GEOMETRI**
della Provincia di **TERNI**
n. 30-4-1961
12/14 *Mario Notari*

Ultima planimetria in atti