

Agenzia delle Entrate  
**CATASTO FABBRICATI**  
Ufficio provinciale di  
Terni

Dichiarazione protocollo n. TR0006916 del 29/01/2014  
Planimetria di u.i.u. in Comune di Terni  
Via Dell'impresa

civ. 7

Identificativi Catastali:  
Sezione:  
Foglio: 103  
Particella: 1252  
Subalterno: 2

Compilata da:  
Castellani Fernando  
Isoritto all'albo:  
Geometri  
Prov. Viterbo  
N. 980

Scale 1: 200

n. 1

PIANO TERRA

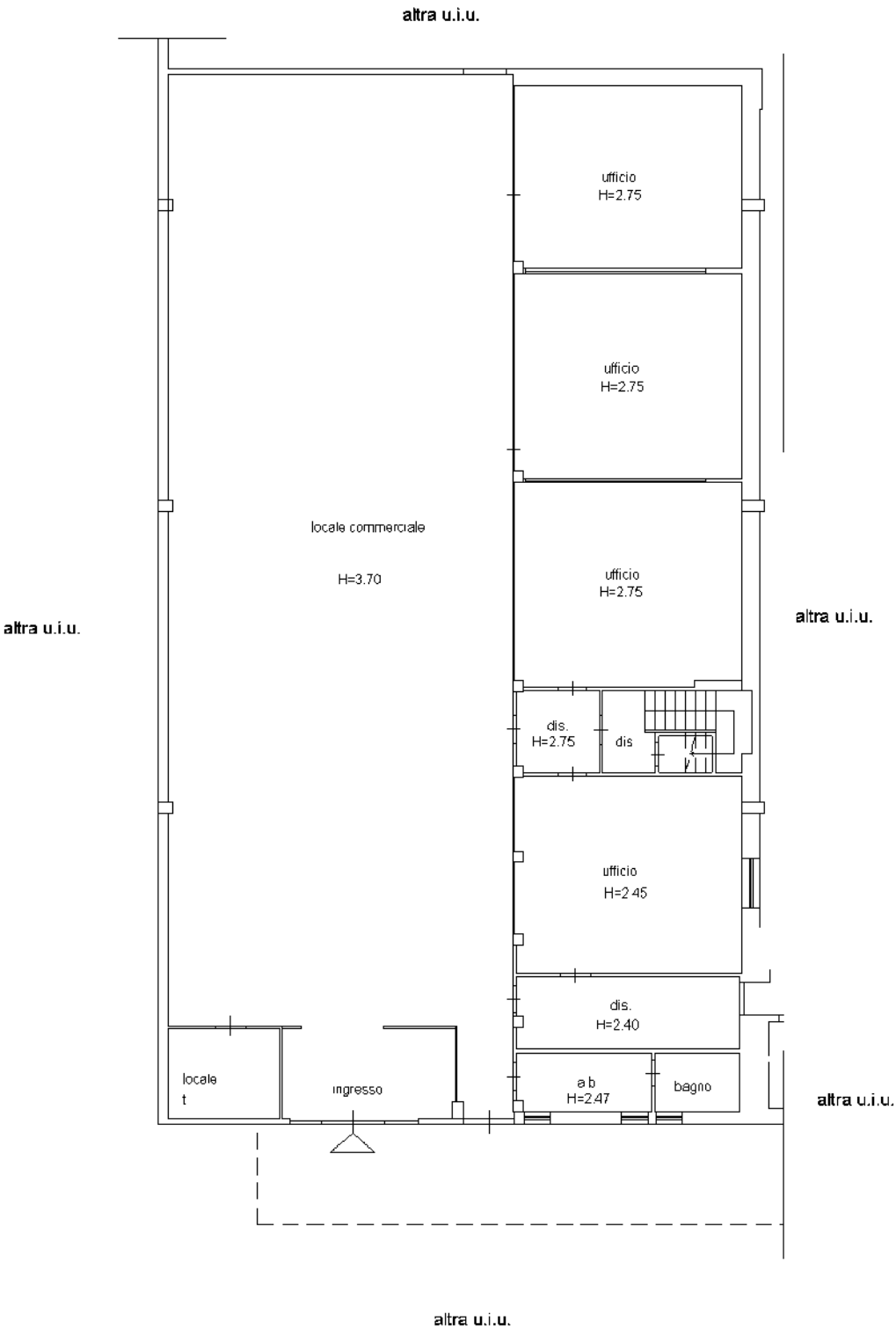

PIANO PRIMO

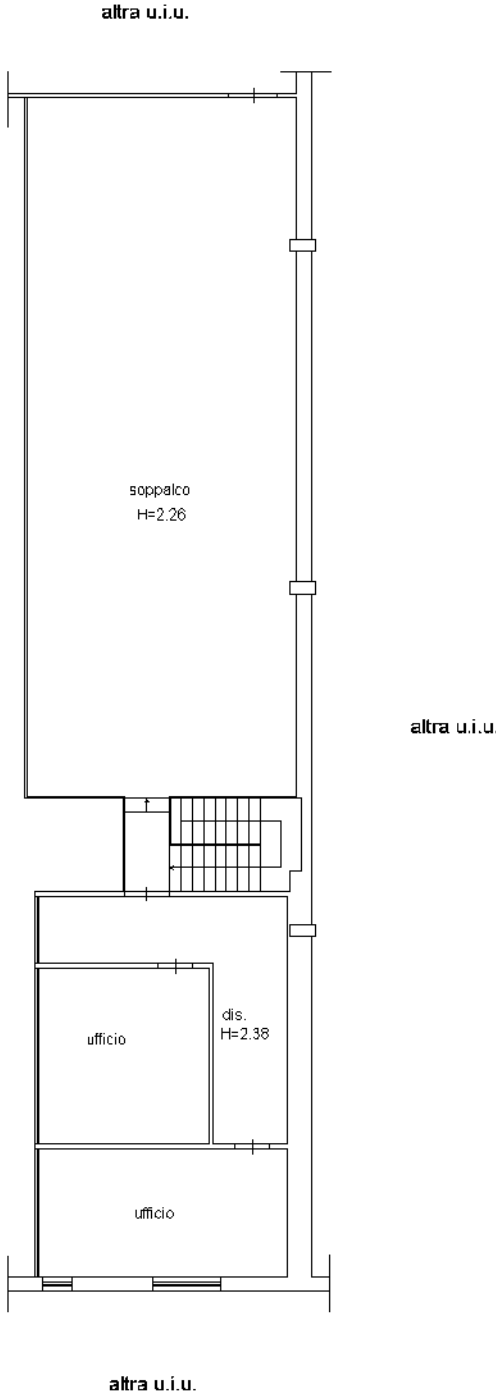

ORIENTAMENTO

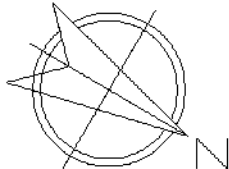

**Agenzia delle Entrate**  
**CATASTO FABBRICATI**  
Ufficio provinciale di  
Terni

Dichiarazione protocollo n. TR0006916 del 29/01/2014  
Planimetria di u.i.u. in Comune di Terni  
Via Dell'impresa

7

Identificativi Catastali:  
Sezione:  
Foglio: 103  
Particella: 1252  
Subalterno: 3

Compilata da:  
Castellani Fernando  
Isoritto all'albo:  
Geometri  
Prov. Viterbo N. 980

**Scala 1: 200**

## n.1

## Terni

altra u.i.u.

PIANO TERRA

altra u.i.u.

**altra u.i.u.**

magazzino  
H=5.40

altra u i u

cella  
H=5 40

cella  
H=5.40

## PIANO PRIMO

# ORIENTAMENTO

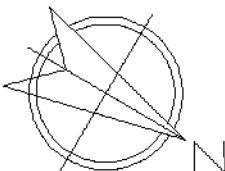

mensa
H=2.36

Diagramma dell'edificio (Piano II):

- rip.
- dis.
- bagno  $H=2.48$
- spogl.

Catasto dei Fabbricati - Situazione al 03/11/2025 - Comune di TERNI (L117) - < Foglio 103 - Particella 1252 - Subalterno 3 >  
VIA DELL'IMPRESA n. 7 Piano T-1

10 metr.