

Vis. tel.



Comune: (TR) LUGNANO IN TEVERINA	Scala originale: 1:2000	27-Mag-2025 9:50
Foglio: 11	Dimensione cornice: 534:000 x 378:000 m.	Protocollo pratica T417192/2025

MODULARIO
F. rig. rend. - 497



MINISTERO DELLE FINANZE

Mod. B (Nuovo Catasto Edilizio Urbano)

DIREZIONE GENERALE DEL CATASTO E DEI SERVIZI TECNICI ERARIALI

Lire
100

NUOVO CATASTO EDILIZIO URBANO

(R. DECRETO-LEGE 13 APRILE 1989, N. 682)

Planimetria dell'immobile situato nel Comune di LUGNANO IN TEV. Via DELLA RINASCITA, 6

Ditta [REDACTED]

Allegata alla dichiarazione presentata all'Ufficio Tecnico Erariale di TERNI

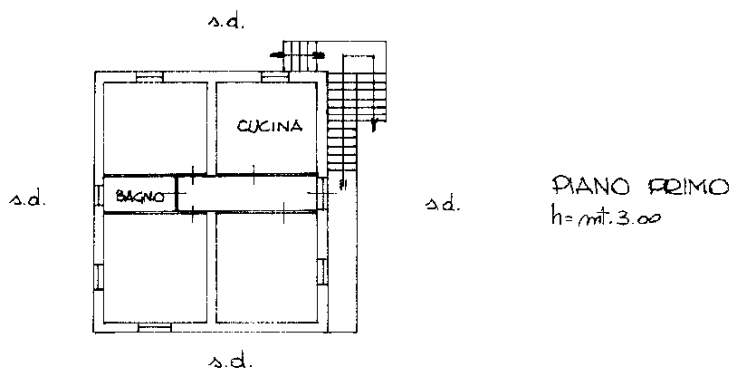
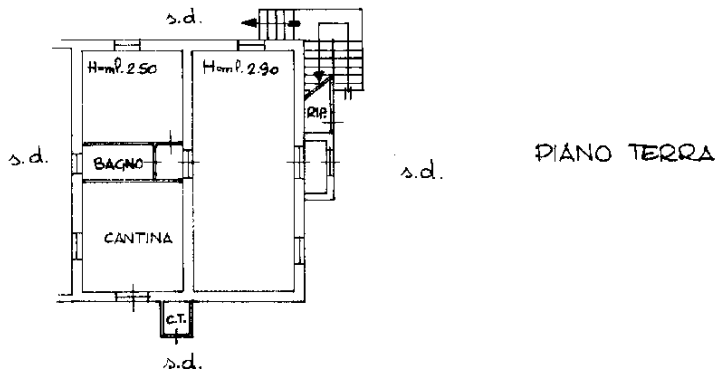

ORIENTAMENTO

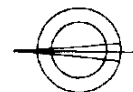

SCALA DI 1:200

SPAZIO RISERVATO PER LE ANNOTAZIONI D'UFFICIO

DATA
PROT. N°

FG 11 PART. 117 SUB-
SOSTITUZIONE DELLA PLANIMETRIA
PER DIVERSA DISTRIBUZIONE
DEGLI SPAZI INTERNI, AMPLIAMENTO
ASSONOMETRICO
IDENTIFICATIVO FG 11 PART. 117 SUB-1

Compilata dal GEOM. PALAMIDES GIUSEPPE
(Titolo, nome e cognome del tecnico)

Iscritto all'Albo dei GEOMETRI
della Provincia di ALBA n° 686

DATA 20/11/2006
Firma: [Signature]



MODULARIO
F. rog. rend. 497



MINISTERO DELLE FINANZE

Mod. B (Nuovo Catasto Edilizio Urbano)

DIREZIONE GENERALE DEL CATASTO E DEI SERVIZI TECNICI ERARIALI

Lire
100

NUOVO CATASTO EDILIZIO URBANO

(R. DECRETO LEGGE 12 APRILE 1930, N. 634)

Planimetria dell'immobile situato nel Comune di LUGNANO IN TEV. Via GIOVANNI XXIII N° 1

Data 18/01/1982

Allegata alla dichiarazione presentata all'Ufficio Tecnico Erariale di TERNI

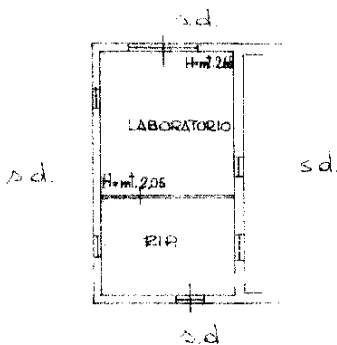

PIANTA PIANO TERRA



ORIENTAMENTO

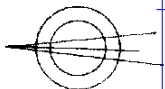

SCALA DI 1:200

SPAZIO RISERVATO PER LE ANNOTAZIONI D'UFFICIO

DATA
PROT. N°

Fg. 41 PARI 177 SUB 2

Compilata dal GEOM. PALANDES
(Titolo, nome e cognome del tecnico)

GIUSEPPE

Iscritto all'Albo de i GEOMETRI

della Provincia di ANCONA

DATA 20/11/82

Firma: Palandes

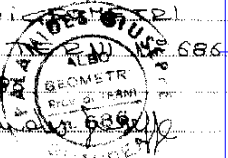

STATO DI FATTO

LEGENDA PIANO TERRA

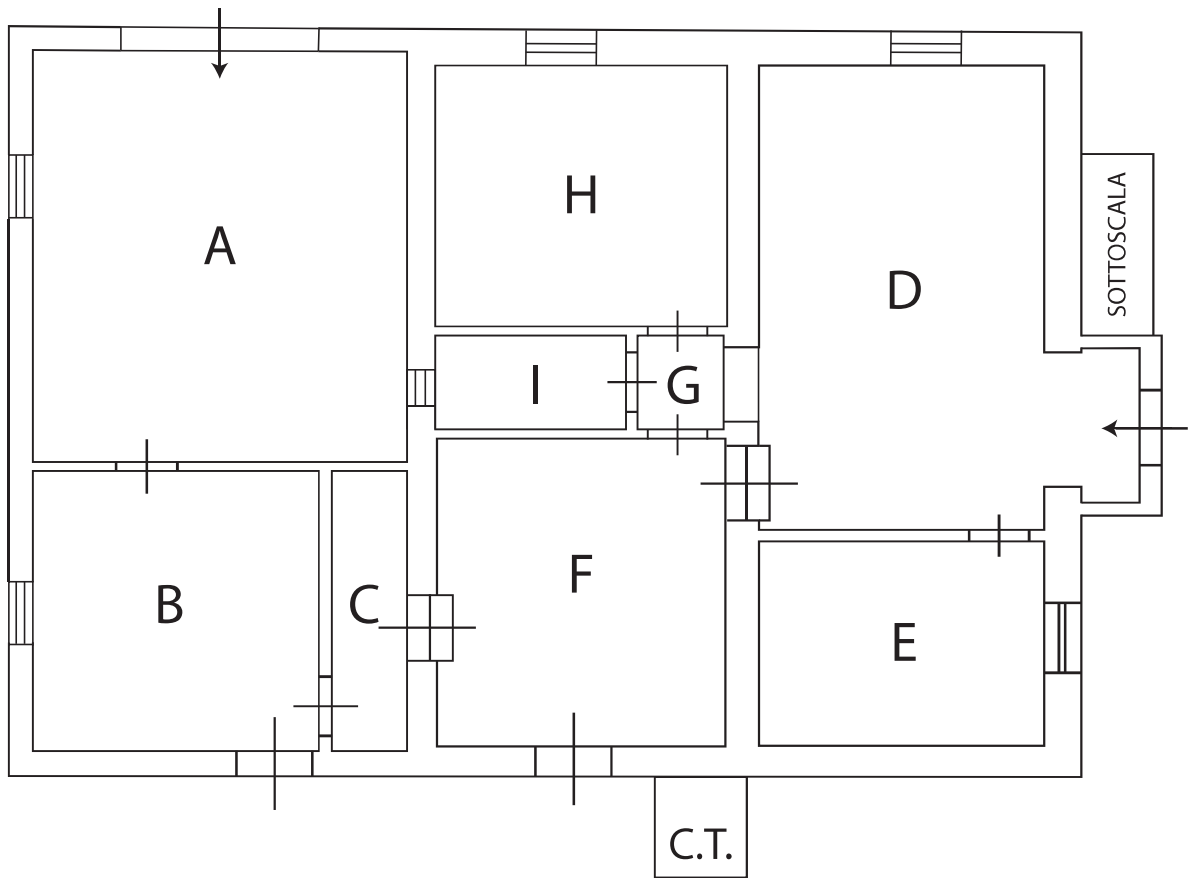

STATO DI FATTO

LEGENDA PIANO PRIMO

