

Agenzia delle Entrate CATASTO FABBRICATI Ufficio Provinciale di Milano	Dichiarazione protocollo n. MI0495121 del 11/12/2023	
	Comune di Milano	
	Via Pasquale Sottocorno	civ. 5/A
	Identificativi Catastali:	Compilata da: Lanotte Michele
	Sezione:	Iscritto all'albo: Geometri
	Foglio: 393	
	Particella: 205	
	Subalterno: 727	Prov. Monza E Brianza N. 1194

Planimetria
Scheda n. 1      Scala 1:200

PIANO PRIMO  
SOTTOSTRADA  
H=200

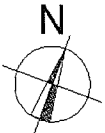
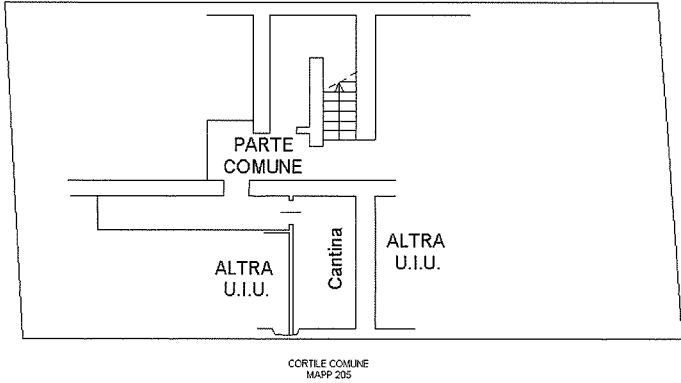

Catasto dei Fabbricati - Situazione al 11/12/2023 - Comune di MILANO(F205) - < Foglio 393 - Particella 205 - Subalterno 727 >  
VIA PASQUALE SOTTOCORNO n. 5/A Piano S1