

MODALARIO
S.T.F. N. 487



MINISTERO DELLE FINanze
DIPARTIMENTO DEL TERRITORIO
CATASTO EDILIZIO URBANO (RDL 13-4-1938, n. 852)

MOD. 88 (OE)



Planimetria di u.i.u. in Comune di Terni via Aminale

civ. 37

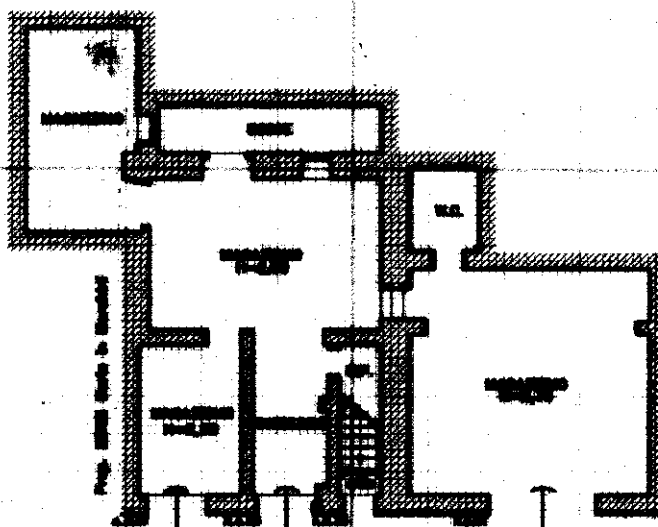

IN AMINALE
PIANTA PRIMO PIANO

ORIENTAMENTO



Scala in 1:200

10
m
UDOVICO AMINA
n. 31-35-37 Piano T
Situazione al 06/06/2025 - Comune di TERNI(L.117) - < Foglio 115 - Particella 181 - Subalterno 7 > - Uiu graffiata

Ultima planimetria

Dichiarazione di N.C.



Denuncia di variazione



Data presentazione: 14/06/2001 - Data: 06/06/2025 - n. T203075 - Richiedente: SGRMRC69R14L117P

Totale schede: 1 - Formato di acquisizione: A4(210x297) - Formato stampa richiesto: A4(210x297)

F. 115
n. 100 sub. 6

Compilata dal Architetto

(Titolo, cognome e nome)

VOLPI LUCA

iscritto all'Albo degli Architetti

della provincia di Terni

data 14/06/2001 Firma Luca Volpi



RISERVATO ALL'UFFICIO