

Agenzia del Territorio  
CATASTO FABBRICATI  
Ufficio Provinciale di  
Terni

Dichiarazione protocollo n. TR0120176 del 23/09/2010

Planimetria di u.i.u. in Comune di Terni

Via Angelo Finetti

civ.

Identificativi Catastali:

Sezione:

Foglio: 87

Particella: 1818

Subalterno: 7

Compilata da:

Sansoni Giovanni

Iscritto all'albo:  
Geometri

Prov. Terni

N. 682

Scheda n. 1

Scala 1:200

LOTTO 1 - ALLEGATO B  
Corpo A

PIANO RIALZATO  
H=2.70

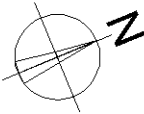
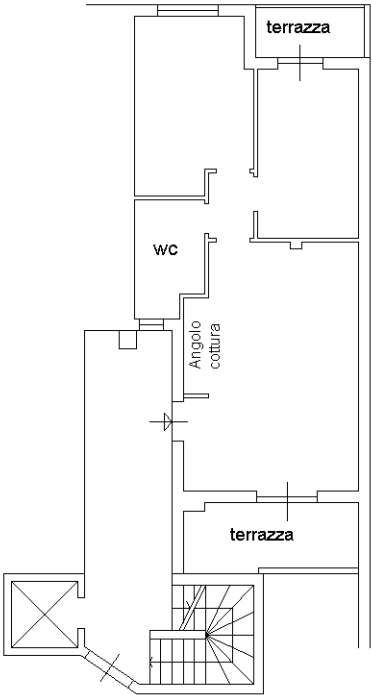

Ultima planimetria in atti

Agenzia del Territorio  
CATASTO FABBRICATI  
Ufficio Provinciale di  
Terni

Dichiarazione protocollo n. TR0120176 del 23/09/2010

Planimetria di u.i.u. in Comune di Terni

Via Angelo Finetti

civ.

Identificativi Catastali:

Sezione:

Foglio: 87

Particella: 1818

Subalterno: 17

Compilata da:

Sansoni Giovanni

Iscritto all'albo:

Geometri

Prov. Terni

N. 682

Scheda n. 1

Scala 1:200

LOTTO 1 - ALLEGATO B  
Corpo B

PIANO SEMINTERRATO  
H=2.60

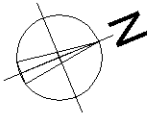
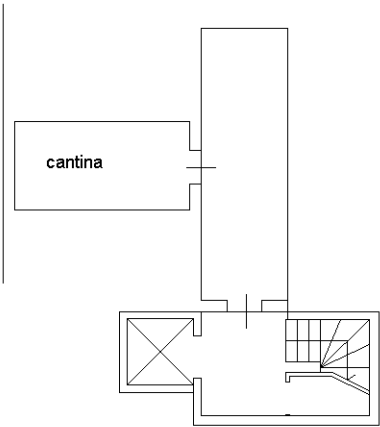

Ultima planimetria in atti

Data: 10/09/2025 - n. T23684 - Richiedente: PSSSLV79D51L117N

Totale schede: 1 - Formato di acquisizione: A4(210x297) - Formato stampa richiesto: A4(210x297)

Agenzia del Territorio  
CATASTO FABBRICATI  
Ufficio Provinciale di  
Terni

Dichiarazione protocollo n. TR0120243 del 23/09/2010

Planimetria di u.i.u. in Comune di Terni

Via Angelo Finetti

civ.

Identificativi Catastali:

Sezione:

Foglio: 87

Particella: 1817

Subalterno: 61

Compilata da:

Sansoni Giovanni

Iscritto all'albo:

Geometri

Prov. Terni

N. 682

Scheda n. 1

Scala 1:200

LOTTO 1 - ALLEGATO B  
Corpo C

PIANO TERRA

posto auto  
scoperto

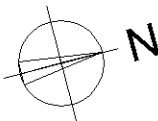

Ultima planimetria in atti

Data: 10/09/2025 - n. T23685 - Richiedente: PSSSLV79D51L117N

Totale schede: 1 - Formato di acquisizione: A4(210x297) - Formato stampa richiesto: A4(210x297)