TRIBUNALE DI TERNI

ESECUZIONI IMMOBILIARI

Procedura di Esecuzione Immobiliare

Promossa da:

“AMCO-ASSET MANAGEMENT COMPANY S.P.A.”

Contro:

Sigg. CITAREI LAURA e CONTI ANGELO

Lotto 003

IMMOBILE: Via della Bardesca, n. 15 – 05100 Terni (TR)

ABITAZIONE DI TIPO ECONOMICO (A/3), piano S1

N. Gen. Rep. 00036/2023

Data udienza ex art. 569 c.p.c.: 01/10/2025 Giudice:

Dott. Francesco ANGELINI

Custode Giudiziario: Avv. Chiara BASSANELLI

DOCUMENTAZIONE FOTOGRAFICA

- Sopralluogo del 17/04/2025 e del 10/07/2025-

Tecnico incaricato: Arch. Francesca BARTOLUCCI

iscritto all'Ordine degli Architetti della Provincia di Terni al n. A401

iscritto all'Albo del Tribunale di Terni al n. 773

*C.F.: **BRTFNC72H63L117G***

con studio in Terni (TR), Via Gabelletta, n. 40

*telefono: **0744/400283***

*cellulare: **339/3404807***

E-mail: francesca.bartolucci@libero.it

Pec: francesca.bartolucci2@archiworldpec.it

LOTTO 003

DOCUMENTAZIONE FOTOGRAFICA ESTERNA

Foto n. 01-02: vista aerea e planimetria catastale del complesso edilizio
sito in Via della Bardesca n. 15 Terni (TR)



Foto n. 03-04: vista del complesso edilizio dalla sede stradale - Via della Bardesca.



Foto n. 05-06: vista della rampa di accesso su Via Paolo Braccini verso il cortile interno .



Foto n. 07-09: vista del cortile interno tra i fabbricati e dell'ingresso unità immobiliare.



Foto n.10-11: vista del portone di ingresso dell'unità immobiliare (ex Via Paolo Braccini n. 28).



Foto n.12: dettaglio della caldaia posta all'esterno.

DOCUMENTAZIONE FOTOGRAFICA INTERNA del 17/04/2025

APPARTAMENTO DI TIPO ECONOMICO (A/3)

N.C.E.U. Comune di TERNI Fg. 110, p.lla 169, sub. 16 - piano S1

Via della Bardesca n. 15- Terni (TR)

Foto n. 13-16: vista del portone di accesso e della zona ingresso/soggiorno/pranzo.



Foto n. 17-18: vista dell'angolo cottura.



Foto n. 19-23: vista del servizio igienico: anti bagno e wc.
Dettaglio dello scalino in prossimità della porta interna.



Foto n. 24: vista del disimpegno e della porta del ripostiglio.

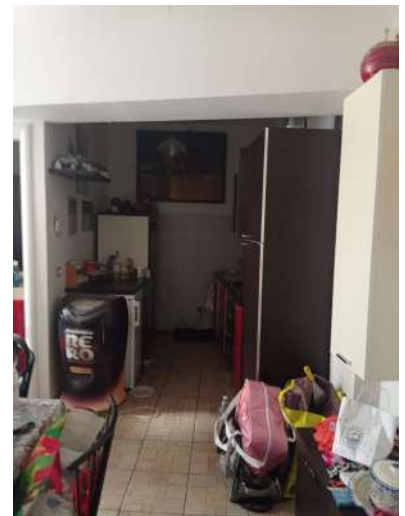

Foto n. 25-26: vista dell'angolo letto e dettaglio della parete divisoria /soggiorno

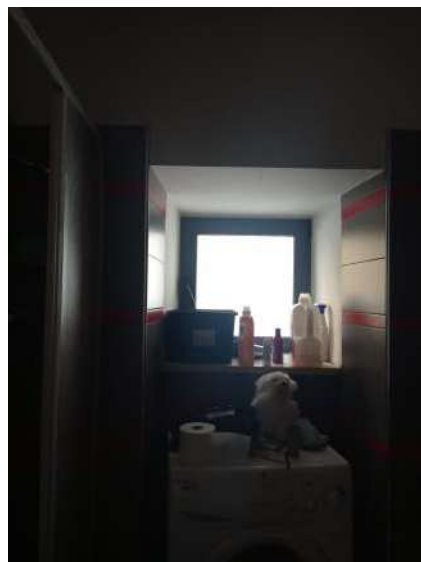
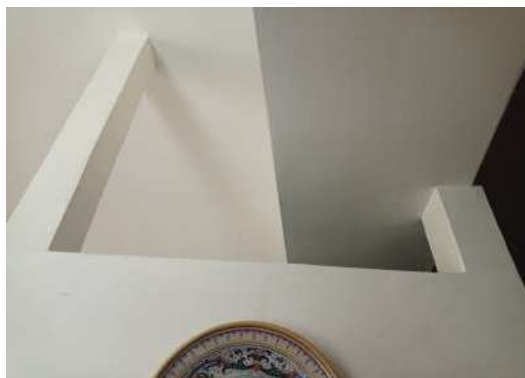
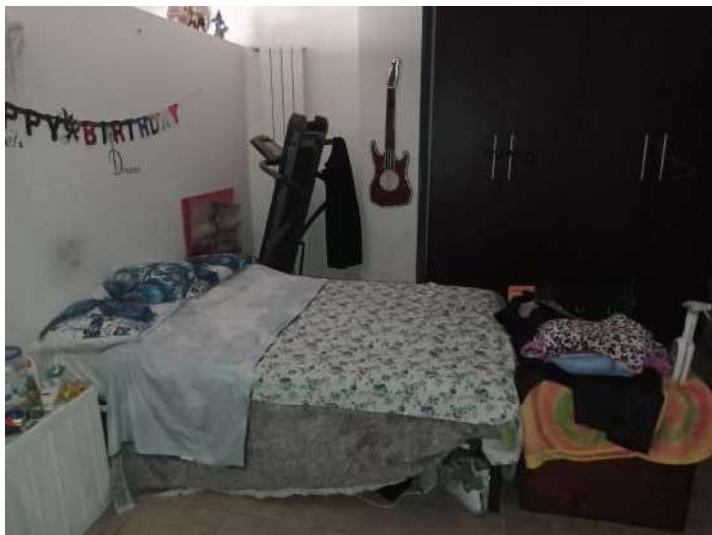

Il perito
Arch. Francesca Bartolucci



LIBERAZIONE DELL'IMMOBILE DA PARTE DELL'OCCUPANTE







Foto n. 27: vista del ripostiglio
parete divisoria H. circa 2,00 ml.
DA VERIFICARE.



Terni, li 20/08/2025

Il perito
Arch. Francesca Bartolucci

