

ESTRATTO MAPPA CATASTALE



LEGENDA:

- Immobile oggetto di perizia di stima
sito in via Fiume - n° 3 - Terni
distinto al F 126 - part. 140 - sub. 13
- Parti comuni e condominiali in comproprietà
distinto alla partita 1 - F 126 - part. 140

Collegio Provinciale
Geometri e Geometri Laureati
di Terni

Iscrizione Albo
N. 959

Geometra
TROTTI RICCARDO

LA DIFFUSIONE E LA RIPRODUZIONE ANCHE PARZIALE DI QUESTA TAVOLA E' VIETATA A TERMINI DI LEGGE

PLANIMETRIA RAPPRESENTANTE L'EFFETTIVO
STATO DEI LUOGHI AL SOPRALLUOGO DEL 06/04/2022
PIANTA PIANO TERRA

Scala 1:100

DATI TECNICI

SUPERFICIE CALPESTABILE ABITAZIONE

PIANO TERRA	
- Ingresso.....mq	5.26
- Ripostiglio.....mq	10.17
- Soggiorno/pranzo.....mq	58.70
- Cucina.....mq	31.04
- Vano ascensore.....mq	1.49
- Wc.....mq	5.02
- Lavanderia.....mq	10.55
- Ingresso/disimpegno.....mq	7.53
TOT. =.....mq	129.76

S.U.C. PIANO TERRA

Mt 23,80 x 6,95 = mq 165,41

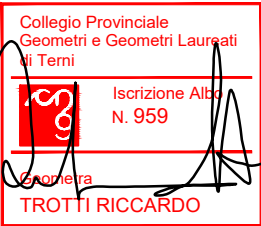
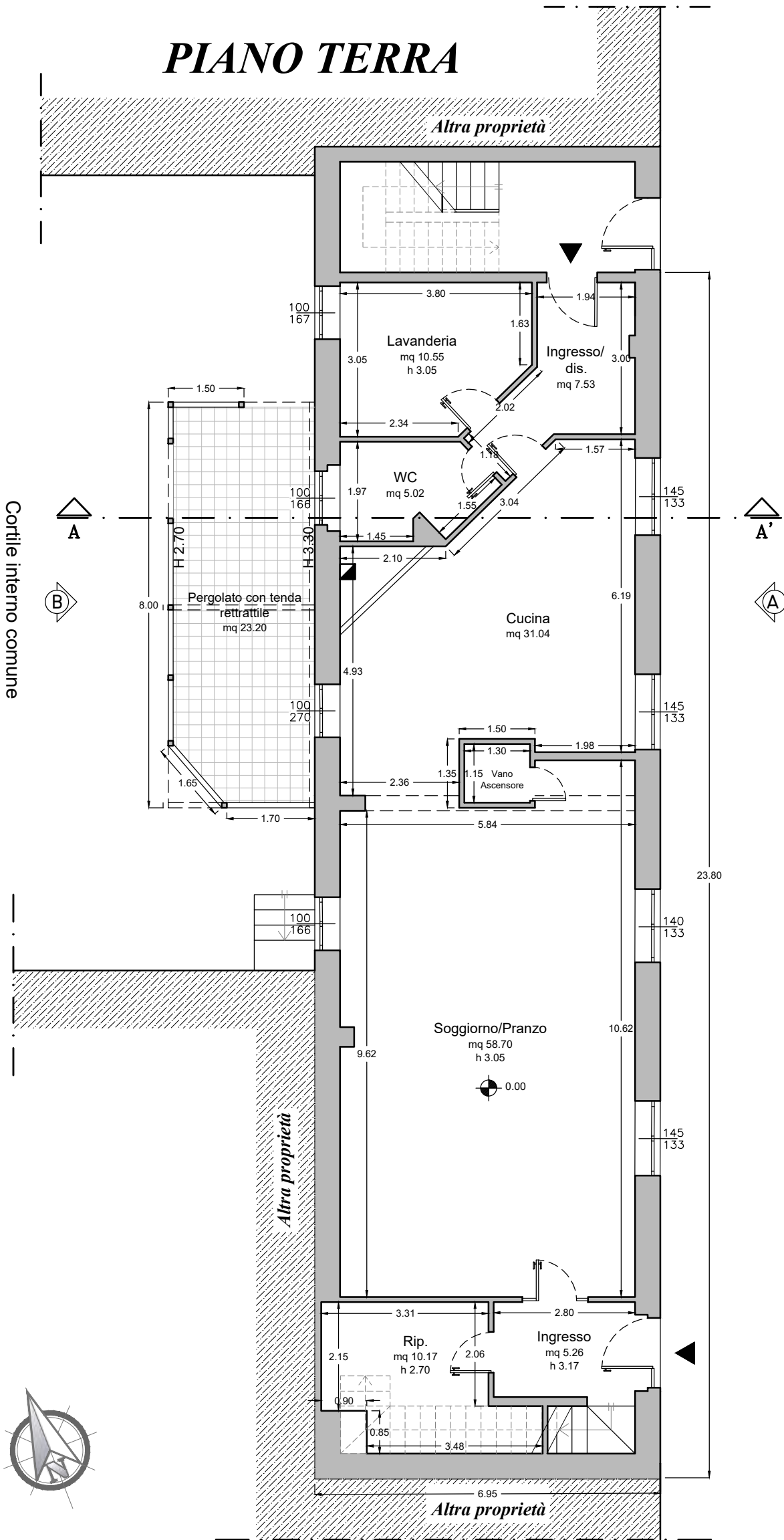

DATI TECNICI

PIANO PRIMO

- | | | |
|-----------------------|----|-------|
| - Vano scala..... | mq | 6.07 |
| - Salone..... | mq | 41.57 |
| - Disimpegno 1..... | mq | 10.48 |
| - Disimpegno 2..... | mq | 1.85 |
| - Letto 1..... | mq | 11.90 |
| - Bagno 1..... | mq | 5.01 |
| - Disimpegno 3..... | mq | 5.65 |
| - Vano ascensore..... | mq | 1.49 |
| - Letto 2..... | mq | 32.34 |
| - Bagno 2..... | mq | 10.29 |
| - Ripostiglio..... | mq | 1.44 |

TOT.=.....mq 128.09

S.U.C. PIANO PRIMO

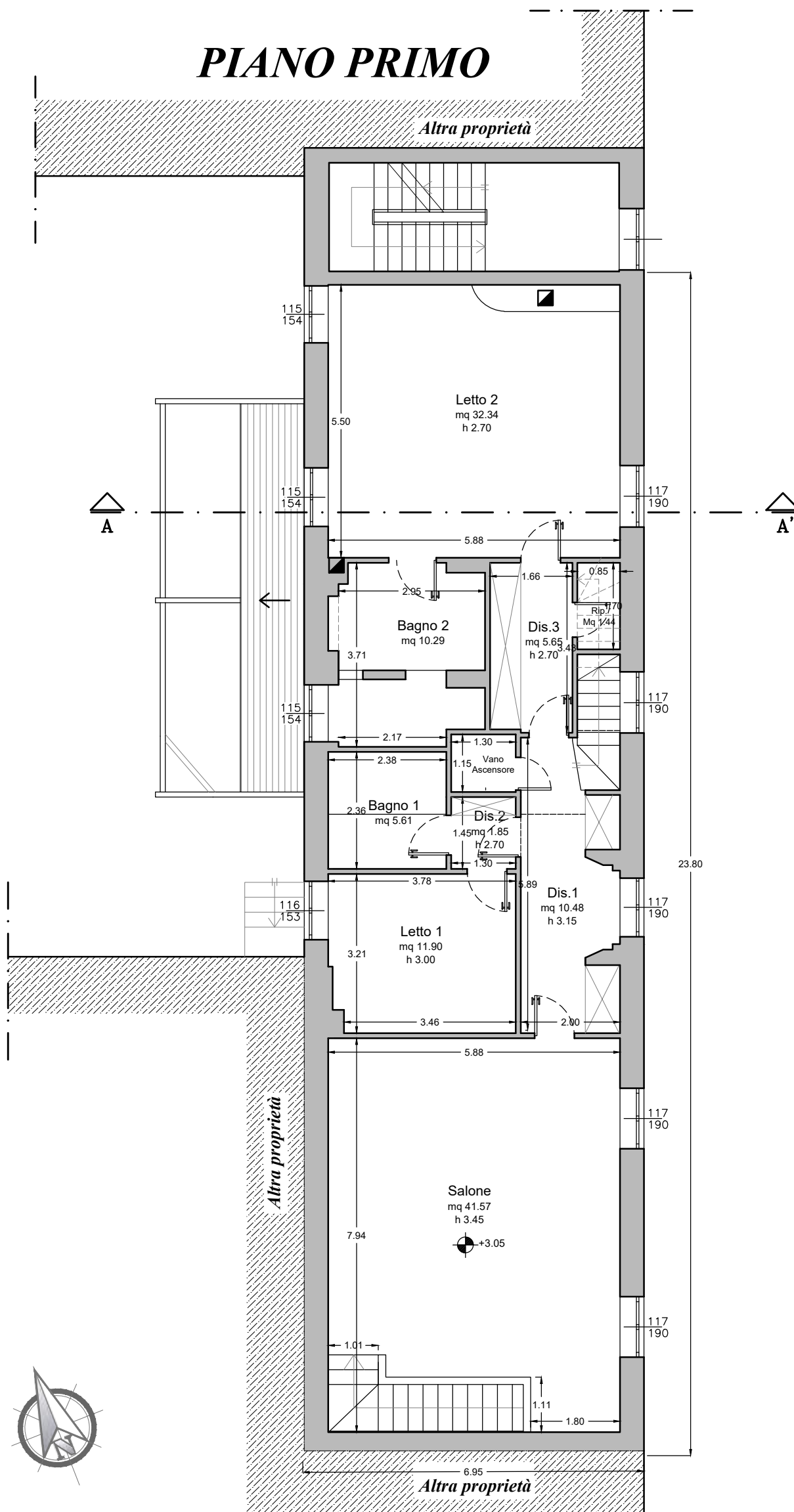
$$\text{Mt. } 23,80 \times 6,95 = \text{mq } 165,41$$

PLANIMETRIA RAPPRESENTANTE L'EFFETTIVO STATO DEI LUOGHI AL SOPRALLUOGO DEL 06/04/2022

PIANTA PIANO SECONDO E COPERTURE

Scala 1:100

DATI TECNICI

SUPERFICIE CALPESTABILE ABITAZIONE

PIANO SECONDO	
- Vano scala.....mq	4.05
- Disimpegno.....mq	8.95
- Ripostiglio.....mq	1.20
- Vano ascensore.....mq	1.49
- Studio.....mq	14.58
- Bagno.....mq	8.31
- Letto.....mq	20.18

TOT. =.....mq 58.76

S.U.C. PIANO SECONDO

Mt 10,85 X 6,95 = mq 75,41

PIANO SECONDO

PIANTA DELLA COPERTURA

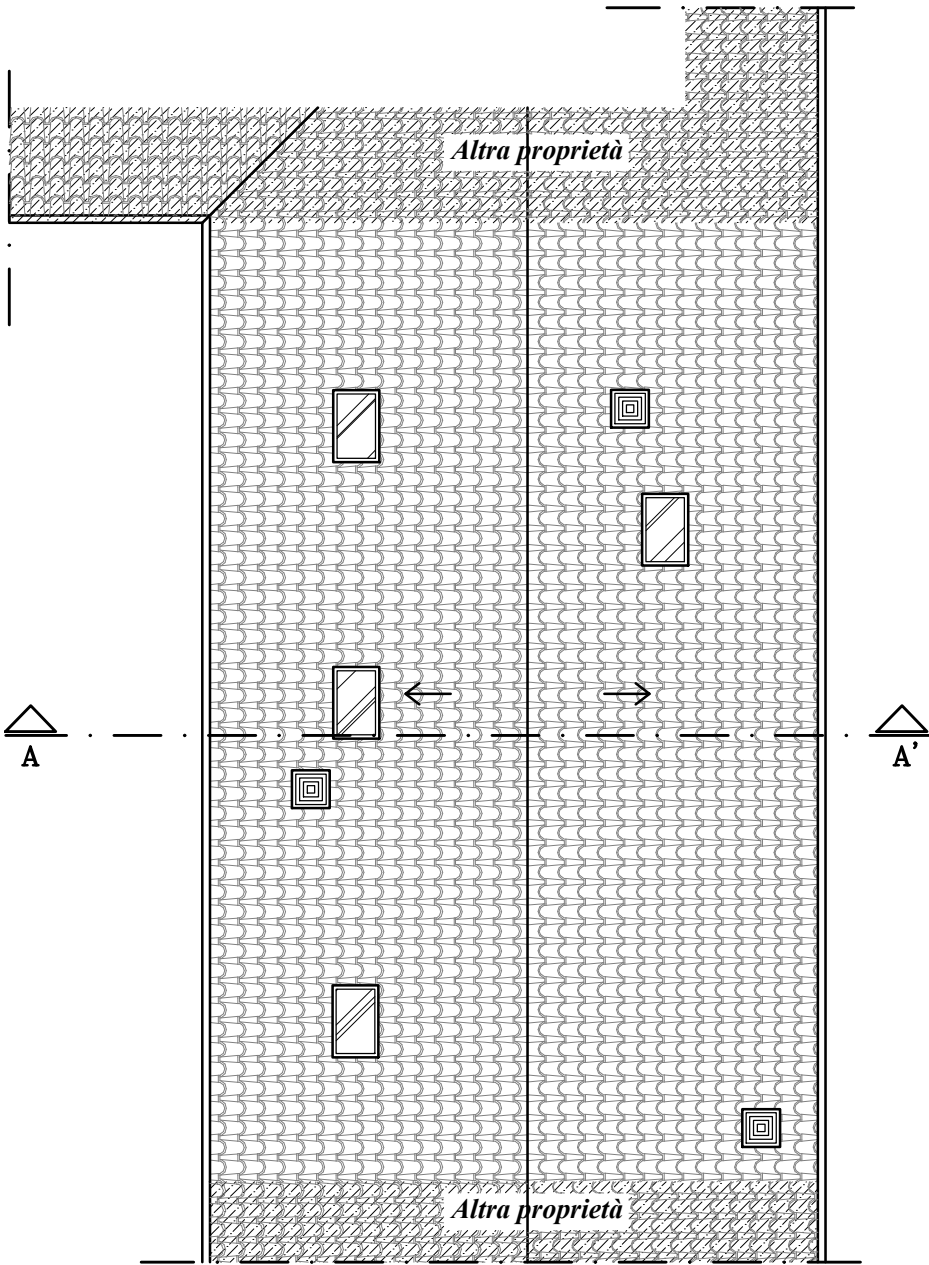
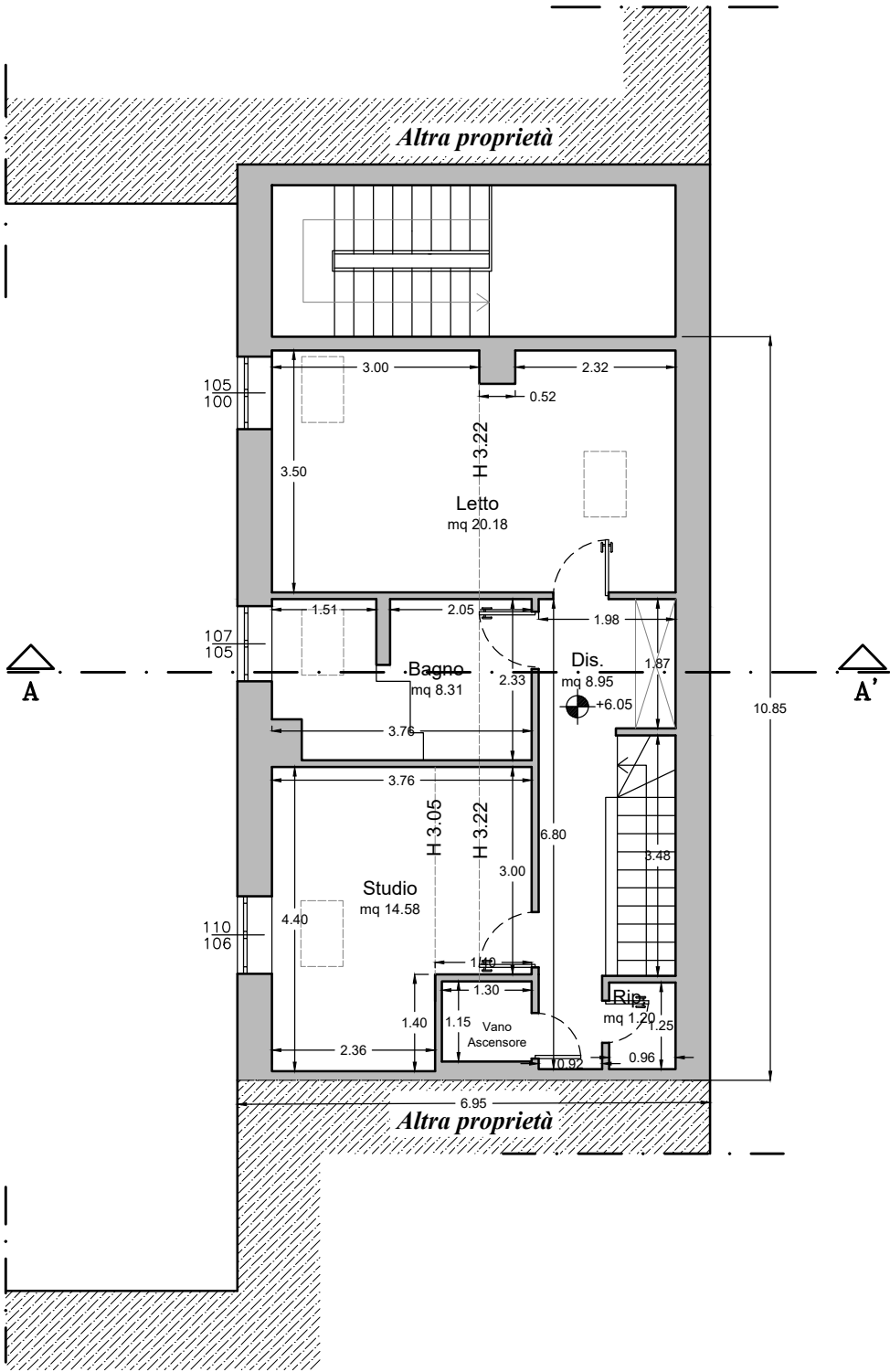

Collegio Provinciale
Geometri e Geometri Laureati
di Terni
Iscrizione Albo
N. 959
Geometra
TROTTI RICCARDO



PLANIMETRIA RAPPRESENTANTE L'EFFETTIVO
STATO DEI LUOGHI AL SOPRALLUOGO DEL 06/04/2022

PROSPETTO A

Scala 1:100

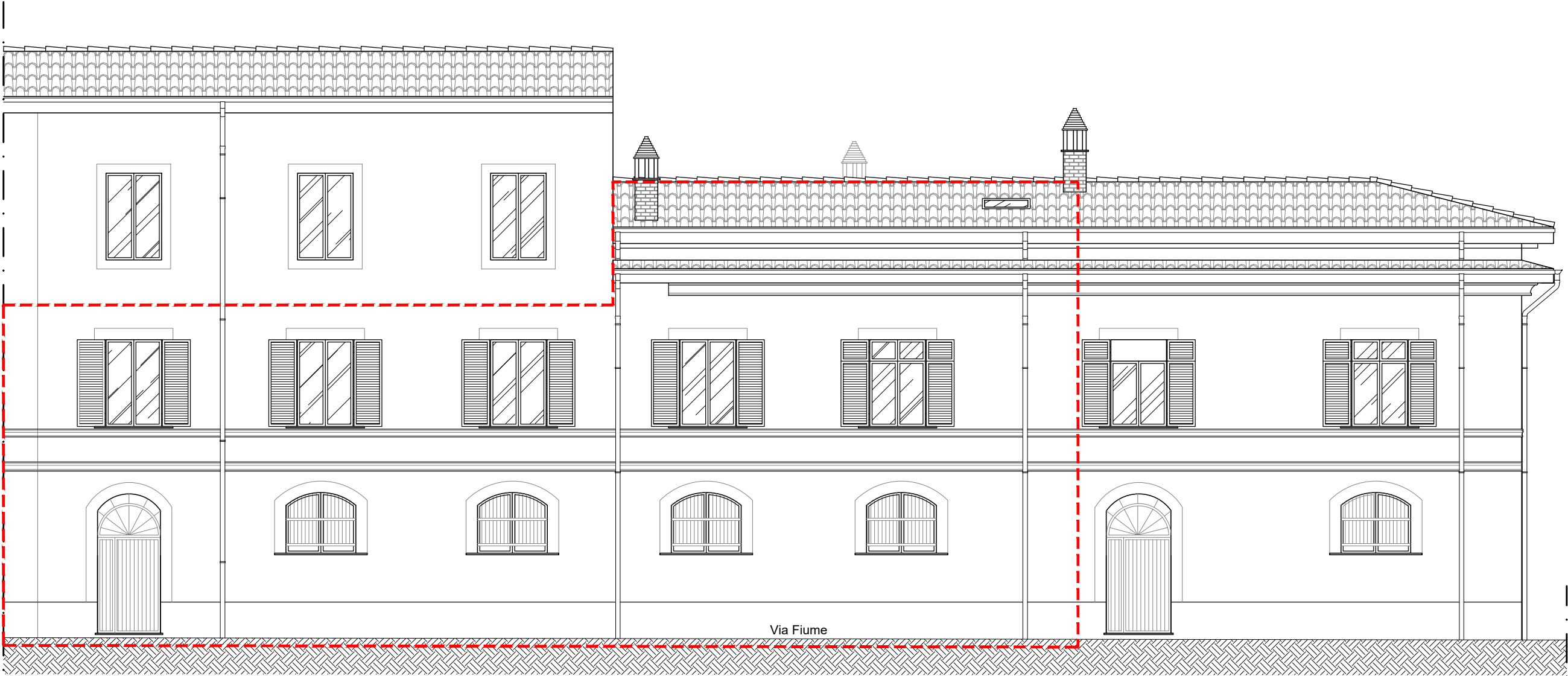

PROSPETTO - A

LEGENDA:

--- Porzione di edificio oggetto di perizia

Collegio Provinciale
Geometri e Geometri Laureati
di Terni

Iscrizione Albo
N. 959

Geometra
TROTTI RICCARDO

LA DIFFUSIONE E LA RIPRODUZIONE ANCHE PARZIALE DI QUESTA TAVOLA E' VIETATA A TERMINI DI LEGGE

PLANIMETRIA RAPPRESENTANTE L'EFFETTIVO
STATO DEI LUOGHI AL SOPRALLUOGO DEL 06/04/2022
PROSPETTO B - SEZIONE

Scala 1:100

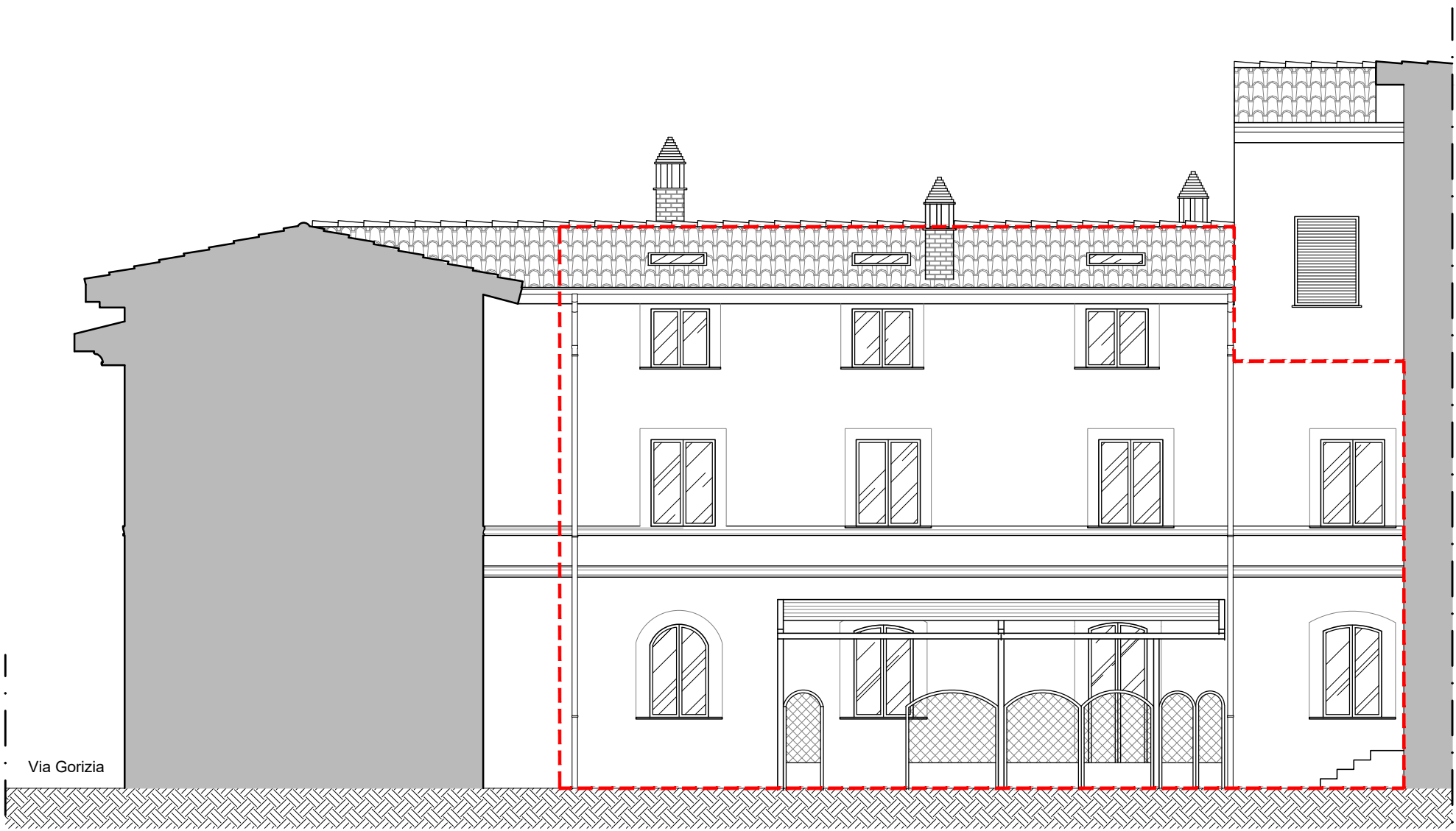

PROSPETTO - B

LEGENDA:
--- Porzione di edificio oggetto di perizia

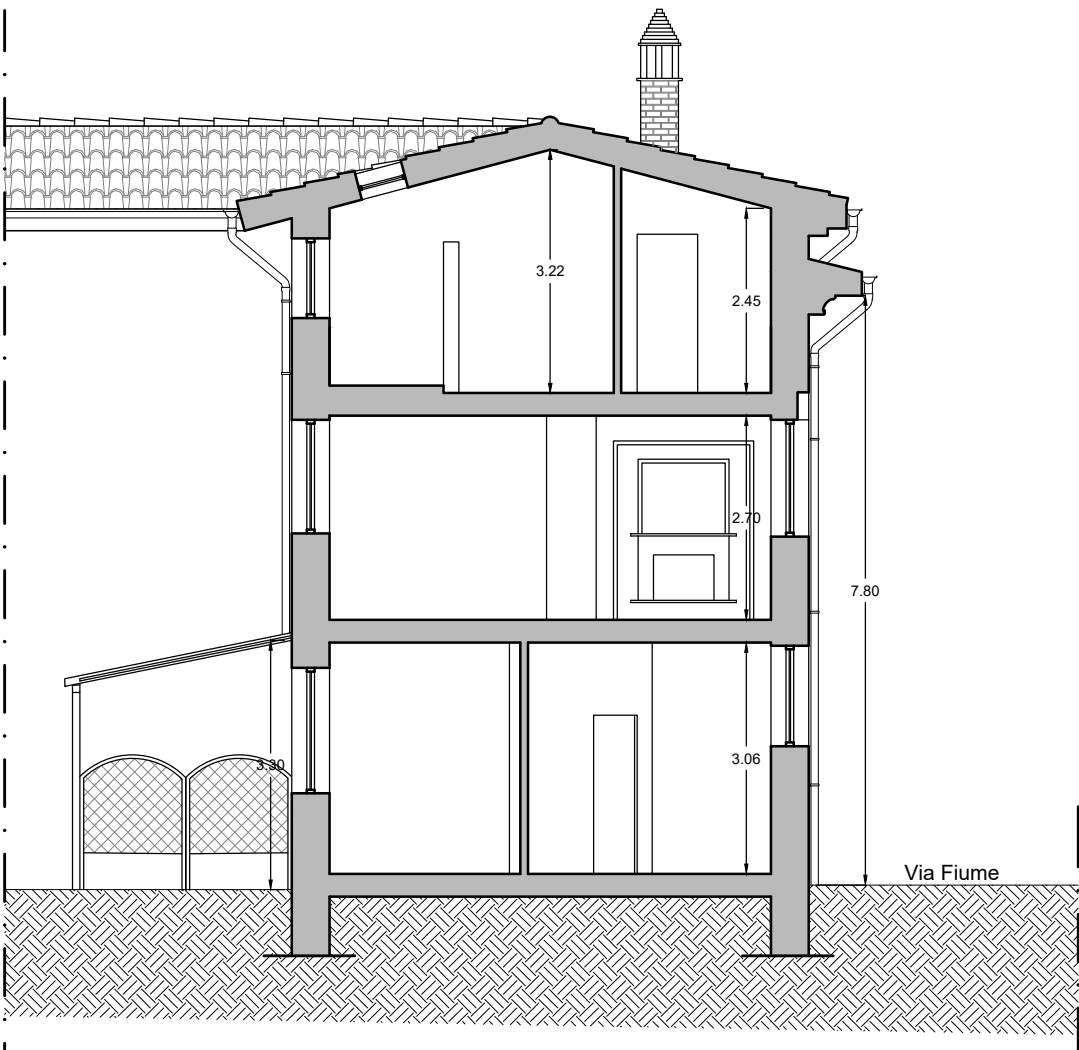

SEZIONE A - A'

Collegio Provinciale
Geometri e Geometri Laureati
di Terni
Iscrizione Albo
N. 959
Trotti Riccardo

- GEOM. RICCARDO TROTTI - VIA MONZANO, 7/A - 05030 MONTEFRANCO (TR) - CELL. 388/7965677 -