

Agenzia del Territorio  
CATASTO FABBRICATI  
Ufficio Provinciale di  
Pordenone

Dichiarazione protocollo n. PN0229670 del 04/09/2007

Planimetria di u.i.u. in Comune di Brugnera

Via Villa Varda

civ.

Identificativi Catastali:

Sezione:

Foglio: 23

Particella: 517

Subalterno:

Compilata da:

Piazza Mirko

Iscritto all'albo:

Geometri

Prov. Treviso

N. 2736

Scheda n. 1

Scala 1:1000

Allegato 003.02

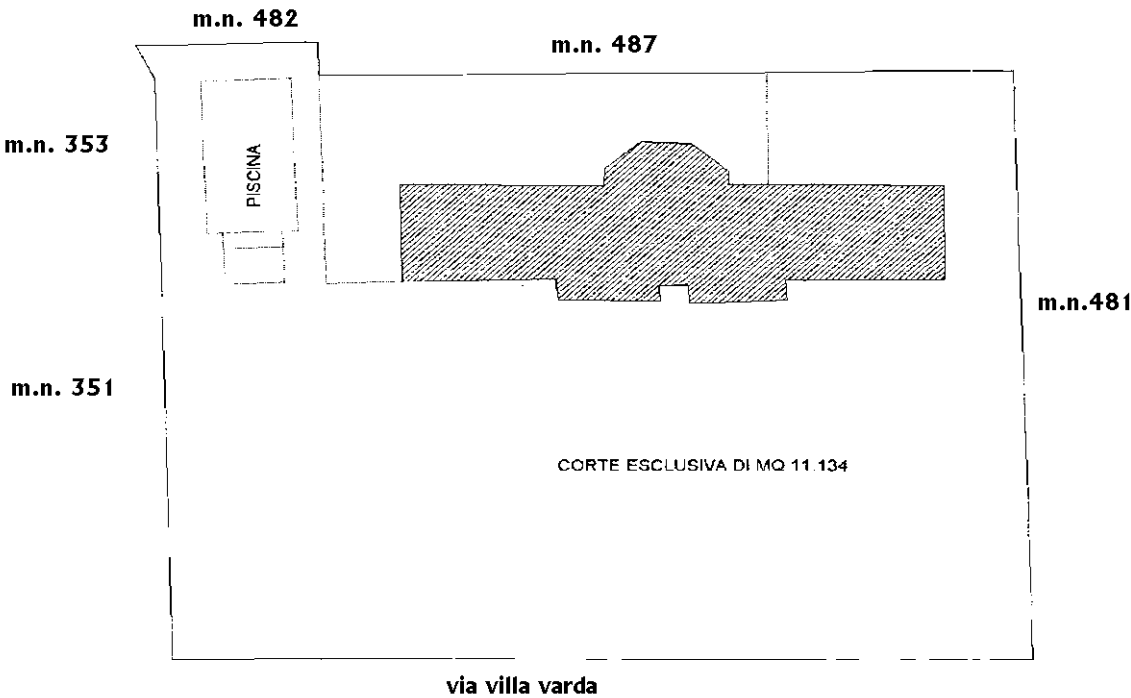

PIANTA PIANO TERRA CON CORTE ANNESSA

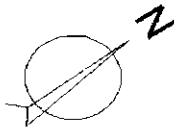

Ultima planimetria in atti

**Agenzia del Territorio**  
**CATASTO FABBRICATI**  
**Ufficio Provinciale di**  
**Pordenone**

Dichiarazione protocollo n. PN0229670 del 04/09/2007

Planimetria di u.i.u. in Comune di Brugnera

Via Villa Varda

civ.

Identificativi Catastali:

Sezione:

Foglio: 23

Particella: 517

Subalterno:

Compilata da:

Compiata da  
Piazza Mirko

Iscritto all'albo:  
Geometri

Prov. Treviso

N. 2736

Scheda n. 2

Scala 1:500

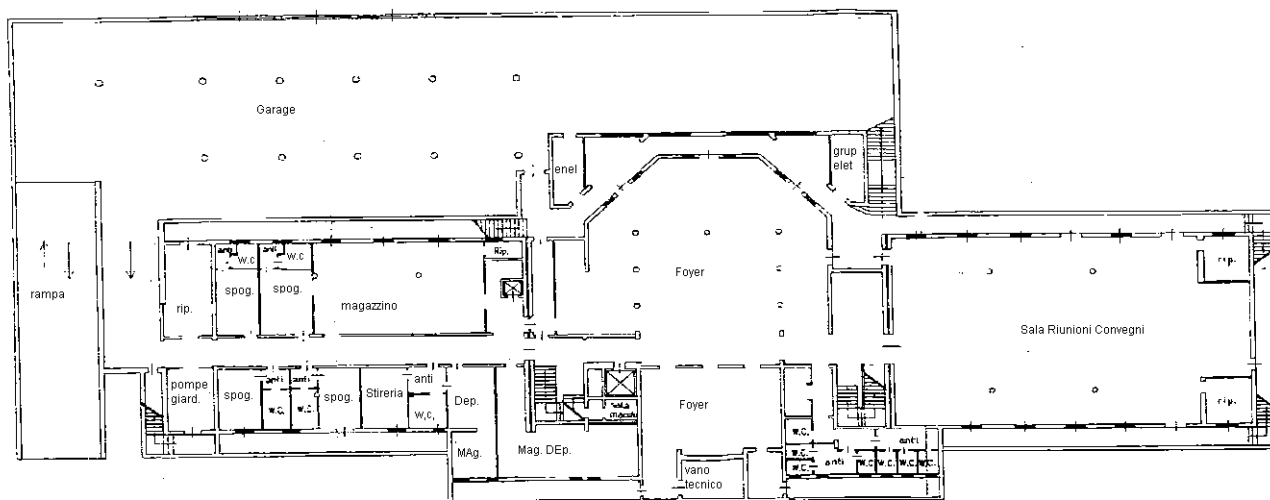

PIANTA PIANO INTERRATO H NETTA 3.00

**nord**

Agenzia del Territorio  
CATASTO FABBRICATI  
Ufficio Provinciale di  
Pordenone

Dichiarazione protocollo n. PN0229670 del 04/09/2007

Planimetria di u.i.u. in Comune di Brugnera

Via Villa Varda

civ.

Identificativi Catastali:

Sezione:

Foglio: 23

Particella: 517

Subalterno:

Compilata da:

Piazza Mirko

Iscritto all'albo:

Geometri

Prov. Treviso

N. 2736

Scheda n. 3

Scala 1:500

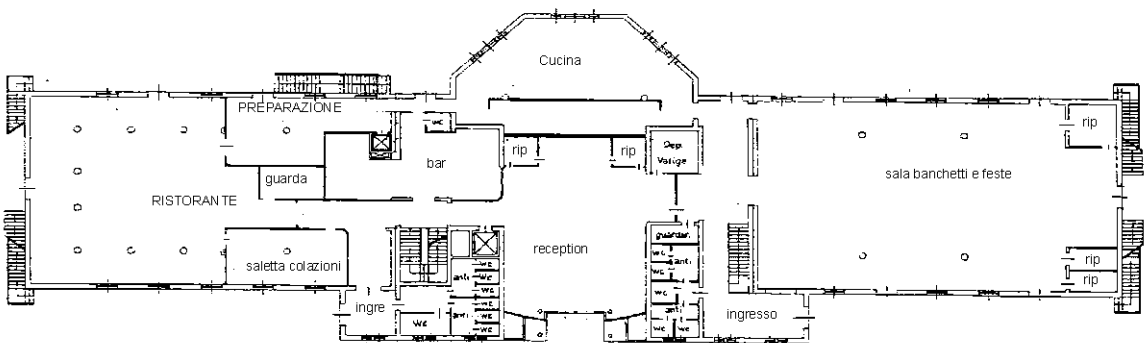

PIANTA PIANO TERRA H NETTA 3.20



Catasto dei Fabbricati - Situazione al 06/03/2024 - Comune di BRUGNERA(B215) - < Foglio 23 - Particella 517 - Subalterno >  
VIA VILLA VARDÀ Piano S1-T - 1-2 - 3

Agenzia del Territorio  
CATASTO FABBRICATI  
Ufficio Provinciale di  
Pordenone

Dichiarazione protocollo n. PN0229670 del 04/09/2007

Planimetria di u.i.u. in Comune di Brugnera

Via Villa Varda

civ.

Identificativi Catastali:

Sezione:

Foglio: 23

Particella: 517

Subalterno:

Compilata da:

Piazza Mirko

Iscritto all'albo:

Geometri

Prov. Treviso

N. 2736

Scheda n. 5

Scala 1:500

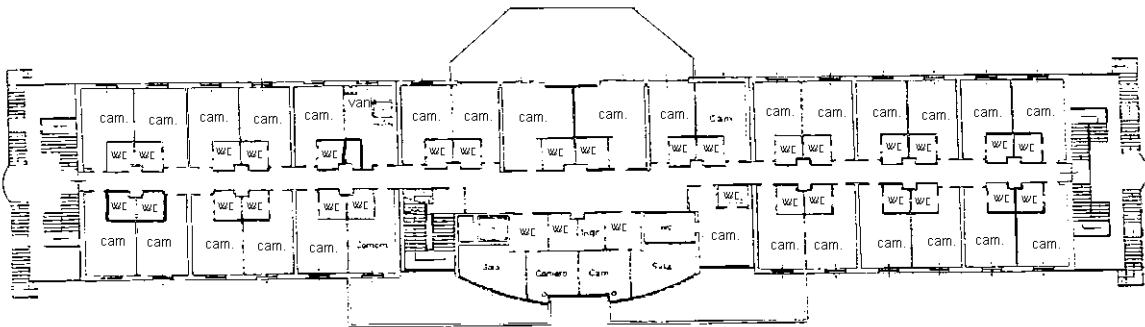

PIANTA PIANO SECONDO H NETTA 2.70

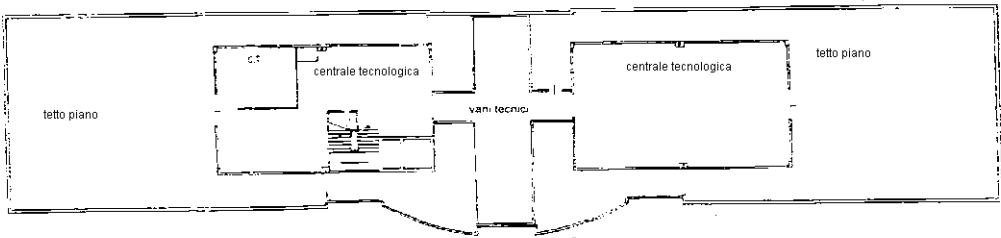

PIANTA PIANO COPERTURA H NETTA 2.40

