

---

**Tribunale di Terni**  
**PROCEDURA DI ESECUZIONE IMMOBILIARE**

promossa da: [REDACTED]

contro: [REDACTED]

N° Gen. Rep. **119/2024**

data udienza ex art. 569 c.p.c.: **10/09/2025**

Giudice delle esecuzioni: [REDACTED]

Custode Giudiziario: **Dott. STEFANO STELLATI**

**allegato "E" – documentazione fotografica**

Il Tecnico: **Geom. Francesco Orsi**  
Codice fiscale: RSOFNC79P28L117N  
Studio Geoservice 2000 s.r.l. in Terni, Via A. Bartocci n° 12, int. 35  
Tel: 0744-300402  
Email: geom.francesco.orsi@gmail.com  
Pec: francesco.orsi1@geopec.it



Visione aerea

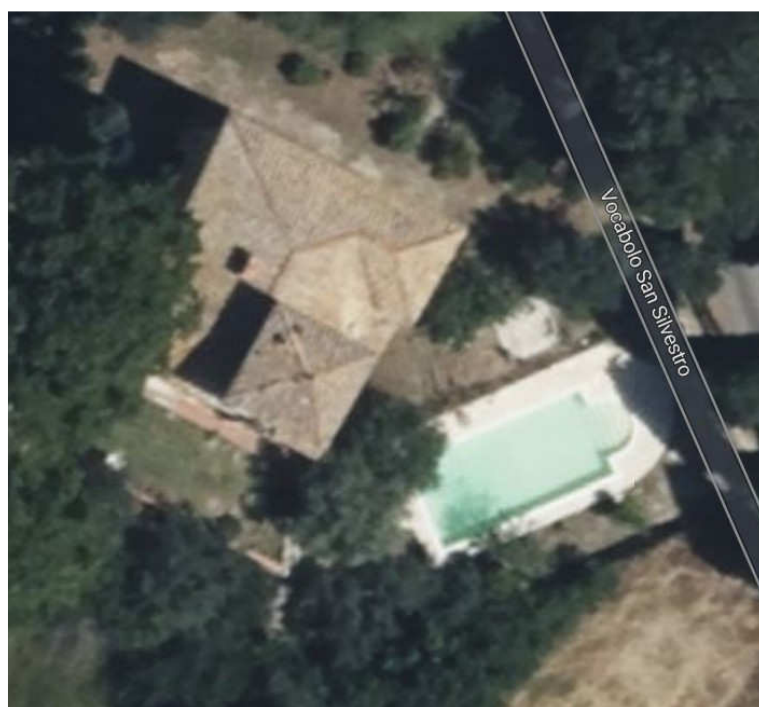

Visione aerea ravvicinata



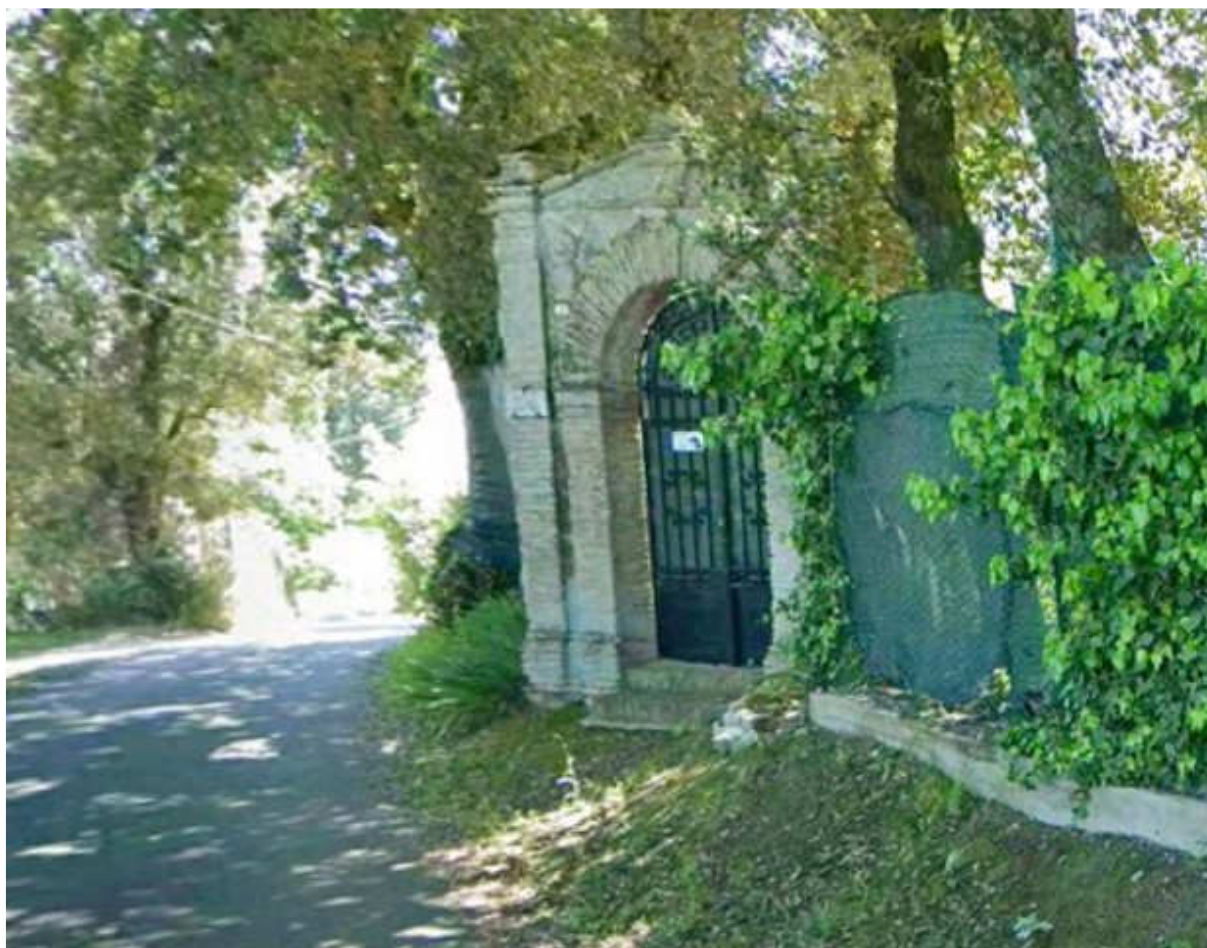

Ingresso pedonale

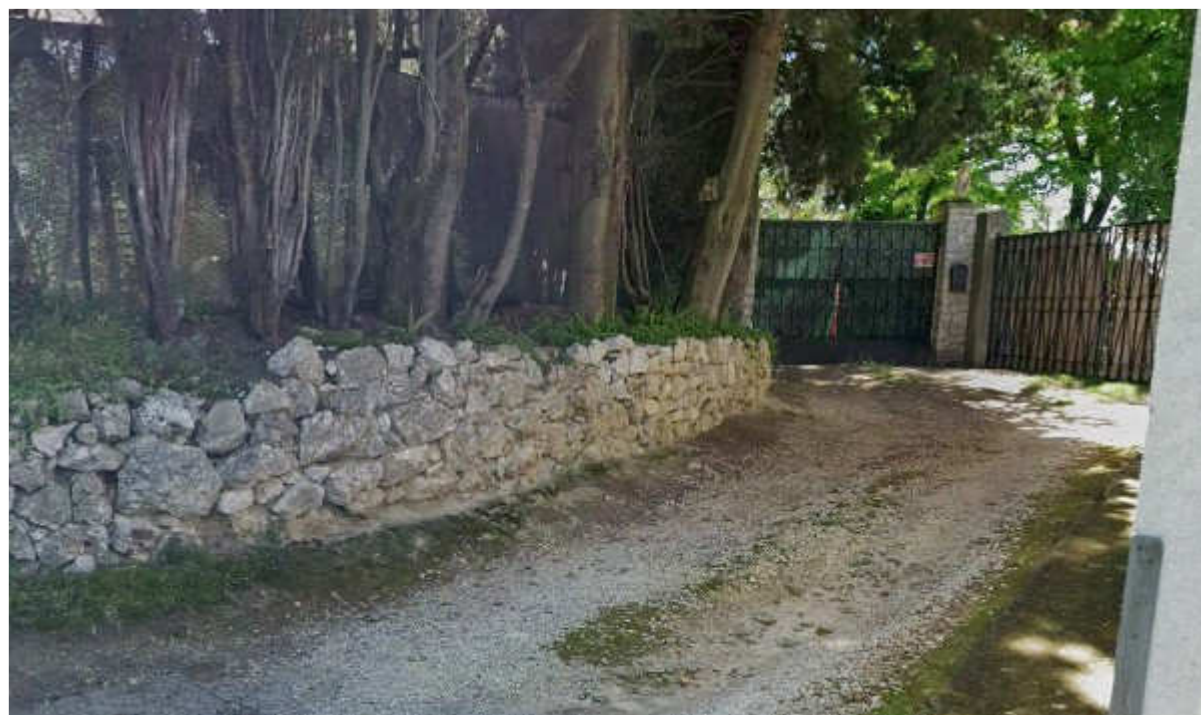

Ingresso carrabile





Prospetto principale



Prospetto laterale





Prospetto retro



Piscina interrata





Strutture provvisorie



Giardino





Cucina piano terra

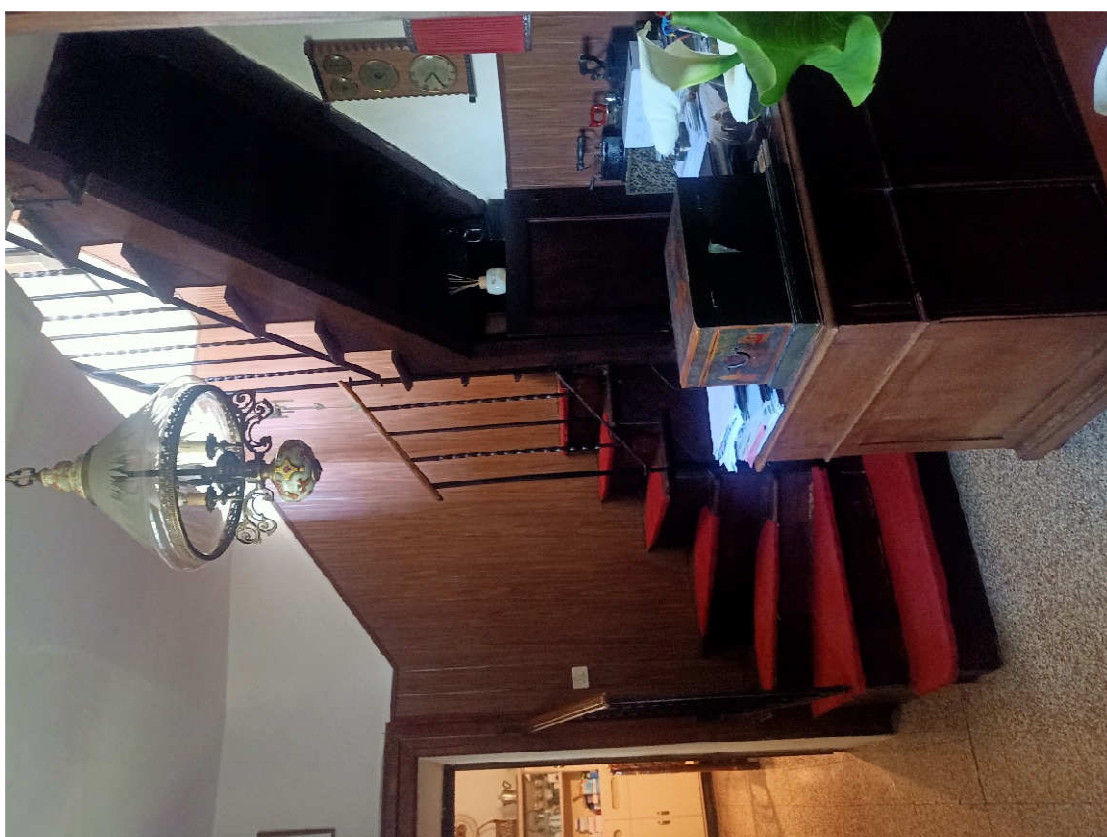

Scala interna



Bagno piano terra



Sala piano terra





Ingresso scala retro



Loggia P1°





Camera da letto matrimoniale piano primo



Vista dalla Camera da letto matrimoniale piano primo





Soggiorno piano primo



Cappella piano primo





Scala per le soffitte



Bagno Soffitte





Soffitte



Scala per l'altana





Altana



Panoramica altana





Particolare copertura altana



Veduta dall'altana