

Agenzia delle Entrate
CATASTO FABBRICATI
Ufficio Provinciale di
Terni

Dichiarazione protocollo n. TR0002493 del 19/01/2016

Planimetria di u.i.u. in Comune di Calvi Dell'umbria

Vocabolo San Silvestro

civ. 4

Identificativi Catastali:

Sezione:

Foglio: 23

Particella: 38

Subalterno: 1

Compilata da:

Venturini Roberto

Iscritto all'albo:

Geometri

Prov. Terni

N. 488

Scheda n. 1

Scala 1:200

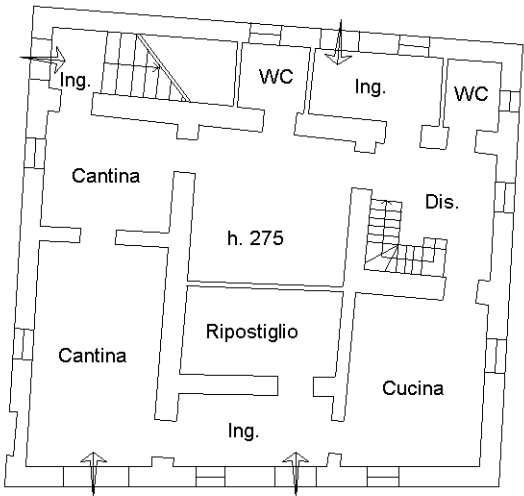

PIANTA PIANO TERRA

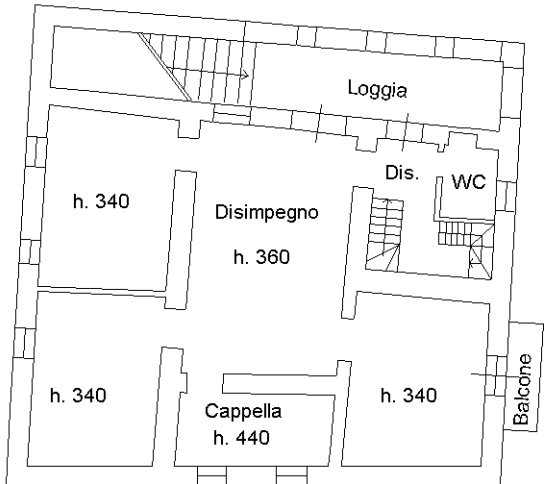

PIANTA PIANO PRIMO

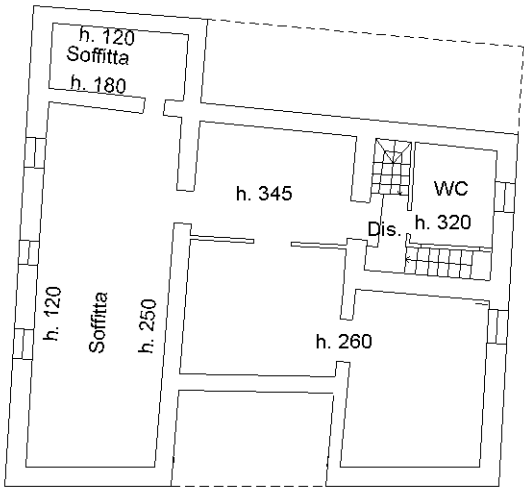

PIANTA PIANO SECONDO

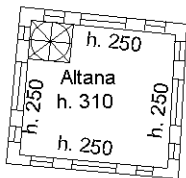

PIANTA PIANO
TERZO



Ultima planimetria in atti

Agenzia delle Entrate
CATASTO FABBRICATI
Ufficio Provinciale di
Terni

Dichiarazione protocollo n. TR0002493 del 19/01/2016	
Planimetria di u.i.u. in Comune di Calvi Dell'umbria	
Vocabolo San Silvestro	civ. 4
Identificativi Catastali:	Compilata da: Venturini Roberto
Sezione:	Iscritto all'albo: Geometri
Foglio: 23	Prov. Terni
Particella: 38	N. 488
Subalterno: 1	

Scheda n. 2 Scala 1:500

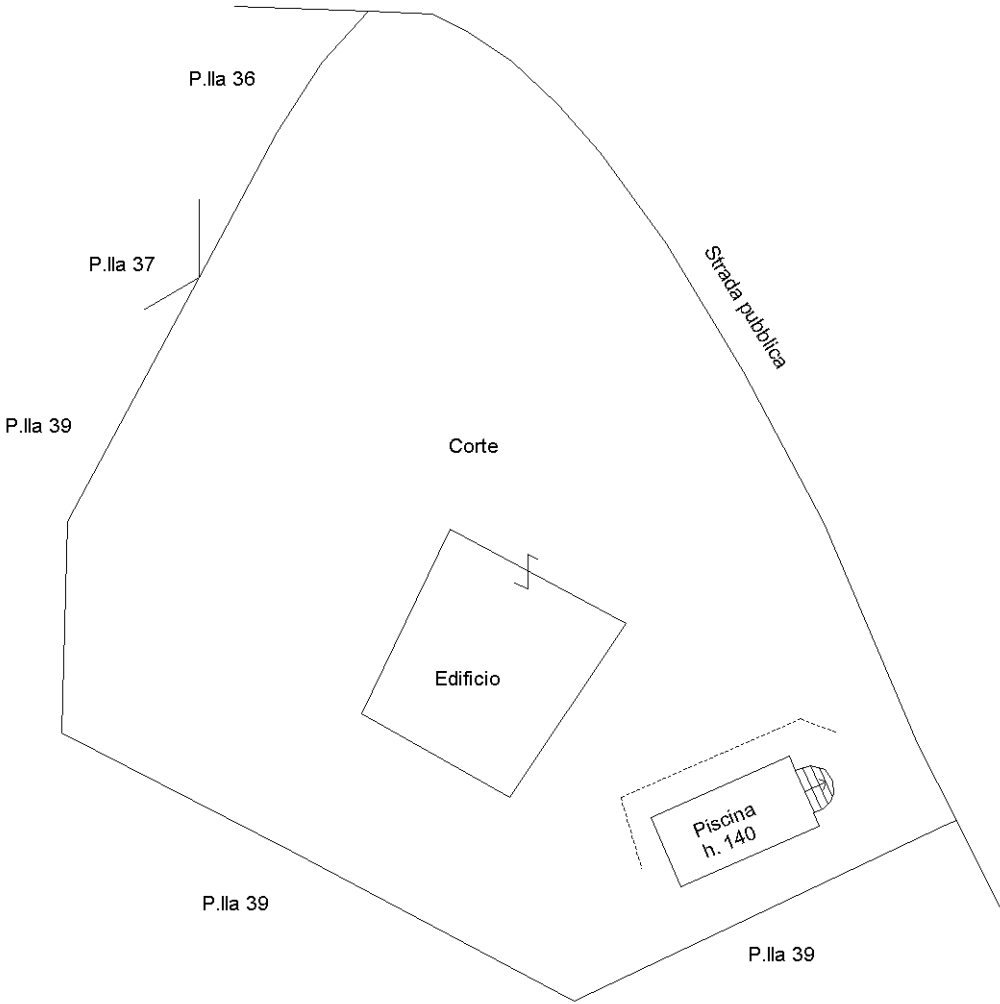

PIANTA PIANO TERRA

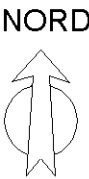

Ultima planimetria in atti

Catasto dei Fabbricati - Situazione al 23/04/2025 - Comune di CALVI DELL'UMBRIA(B446) - < Foglio 23 - Particella 38 - Subalterno 1 >
VOCABOLO SAN SILVESTRO n. 4 Piano T-1 - 2-3