

IMMOBILE A - Via Milazzo 6/A - Limbiate (MB)
Piano terra abitabile

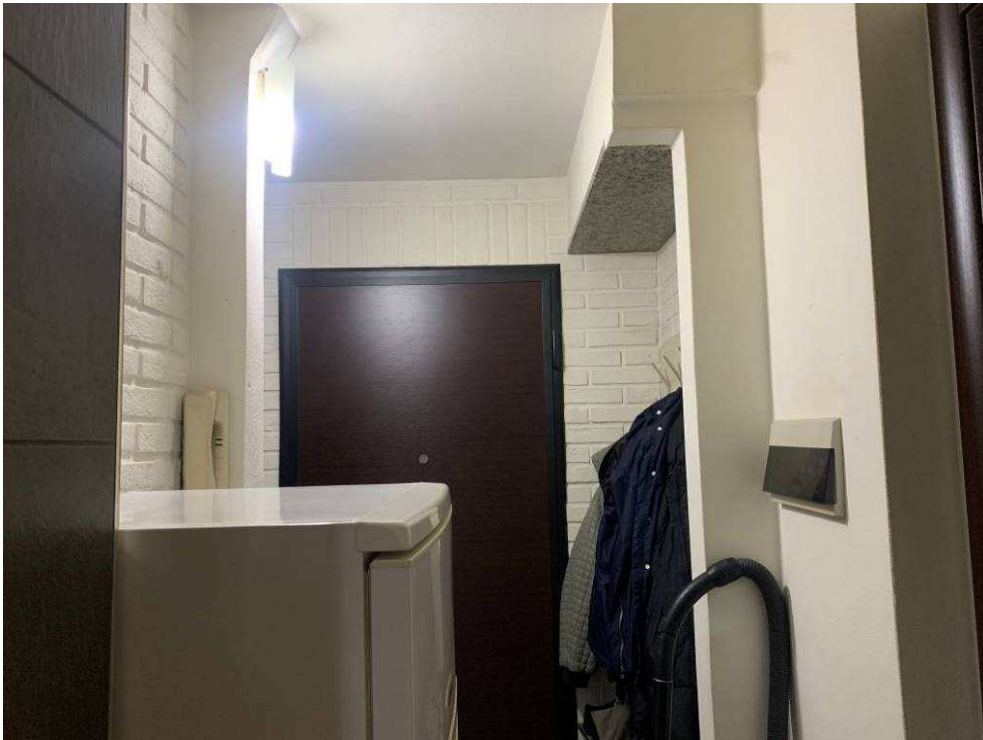

Fotografie n. 1/2 – Viste della porta di ingresso all'immobile, dall'esterno (sopra) e dall'interno (sotto)





Fotografia n. 3 – Vista a sinistra della porta di accesso alla scala interna, che conduce al piano interrato cantina s.p.p.



Fotografia n. 4 – Vista dal locale soggiorno verso l'ingresso, con particolare (in alto) del ribassamento a chiusura della nicchia creata nel locale camera 1

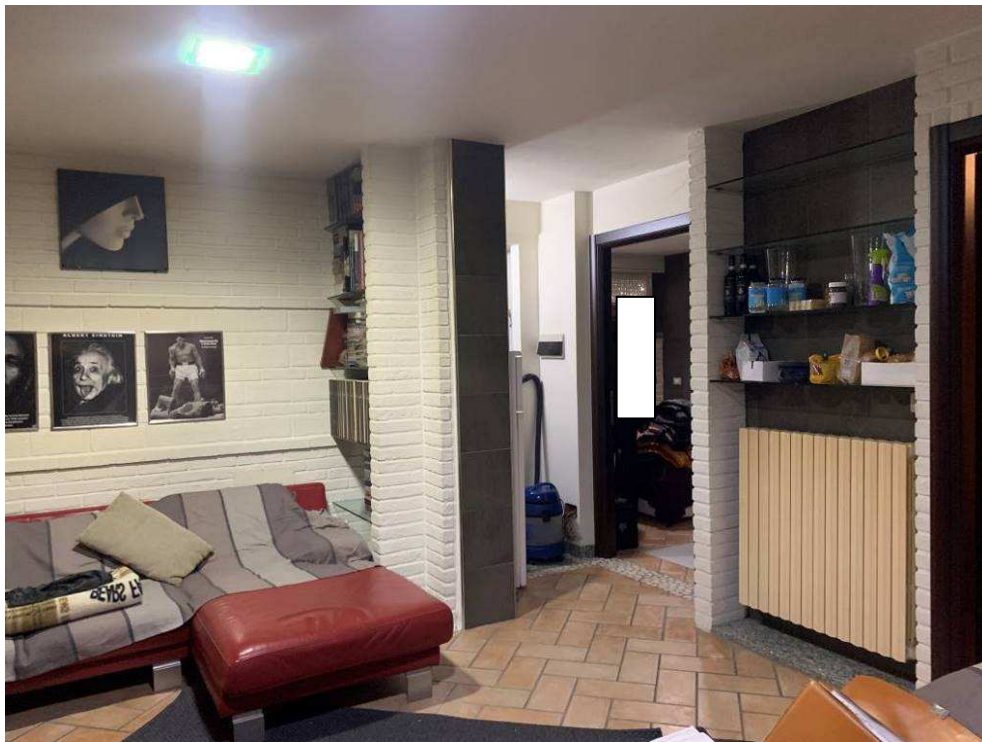

Fotografie n. 5/6 – Viste del locale soggiorno, con particolare delle spallette, create a completamento di n. 5 librerie, e (sotto) del foro praticato nella soletta (pavimento), per creare luce nel sottostante locale cantina s.p.p.

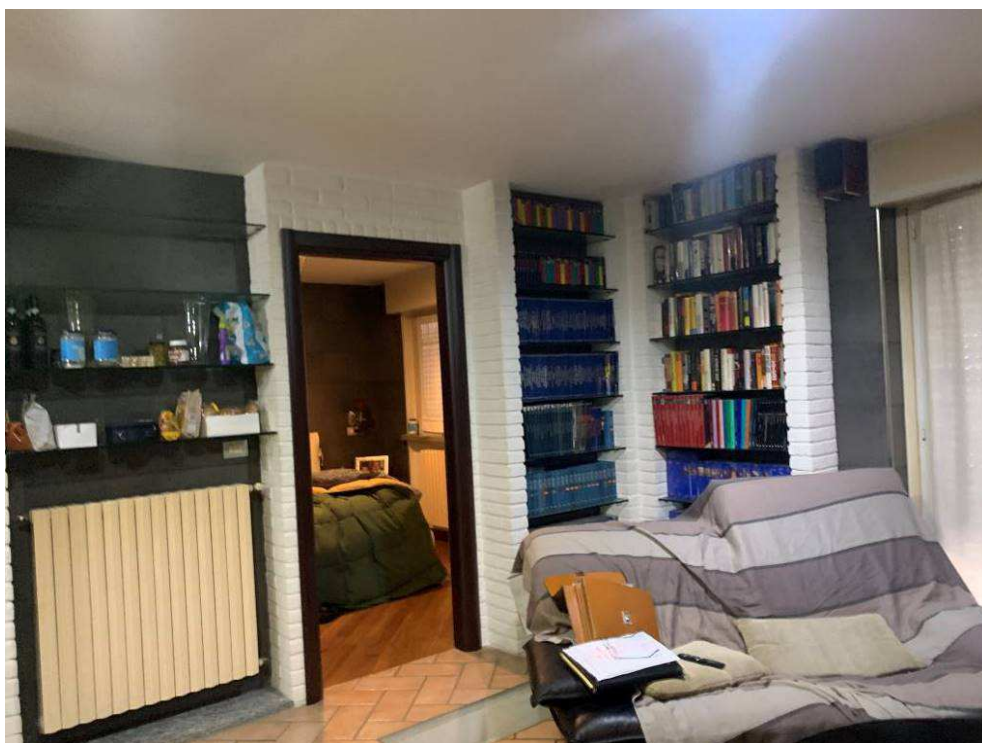

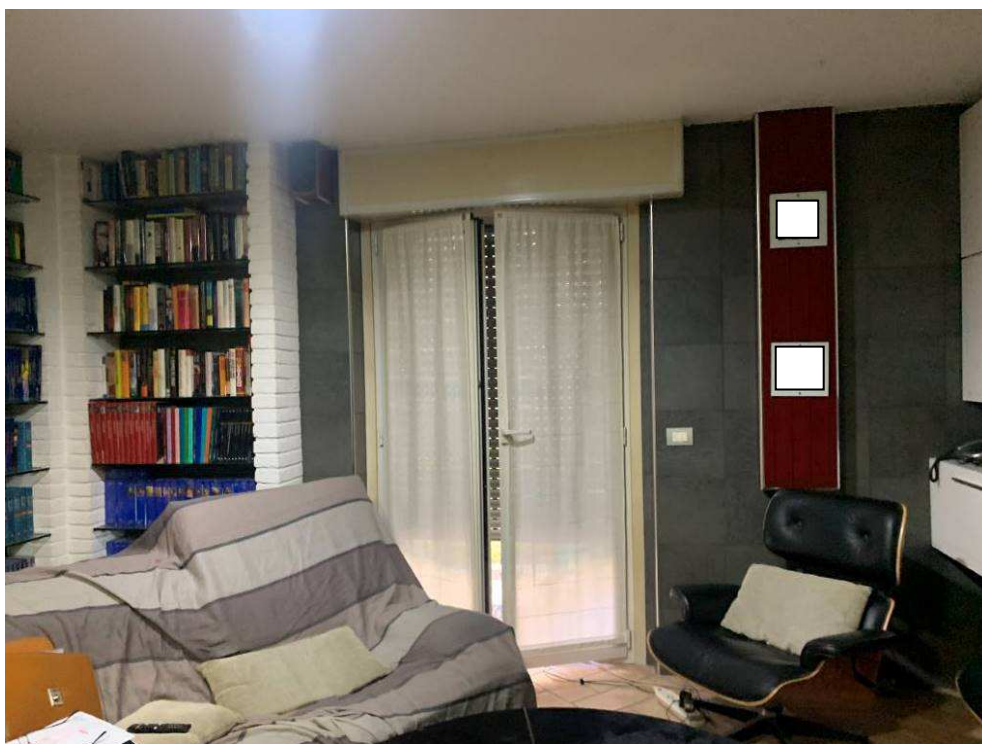

Fotografia n. 7 – Vista del locale soggiorno, con particolare delle librerie

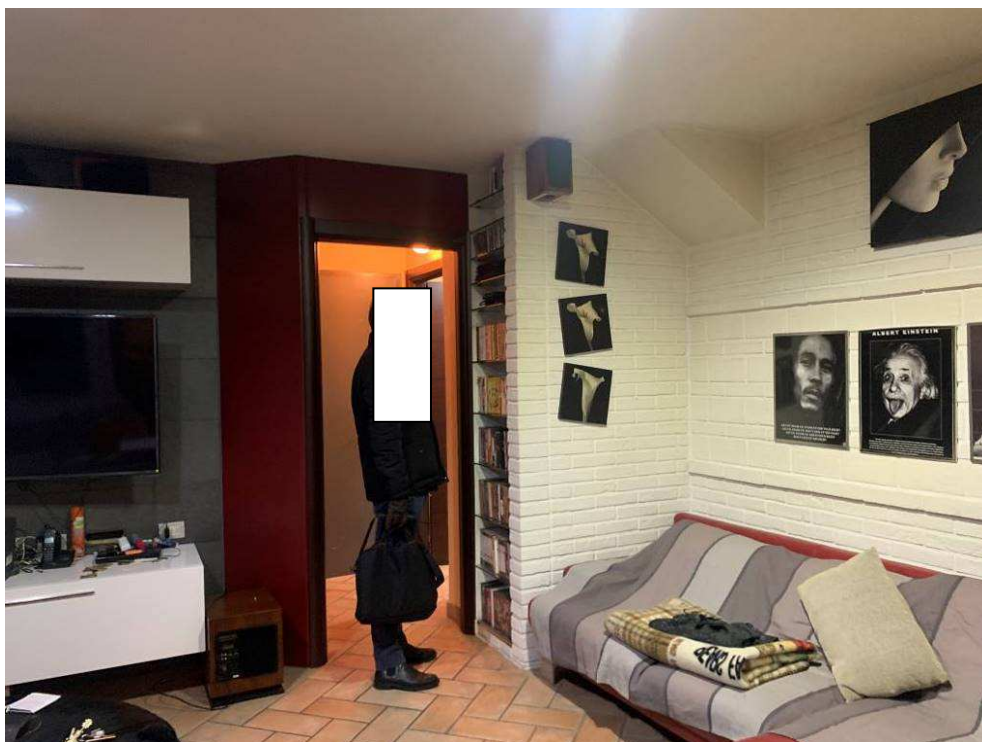

Fotografia n. 8 – Vista dal locale soggiorno verso il disimpegno e il bagno



Fotografia n. 9 – Vista della prima camera



Fotografia n. 10 – Vista della prima camera, con il particolare della nicchia

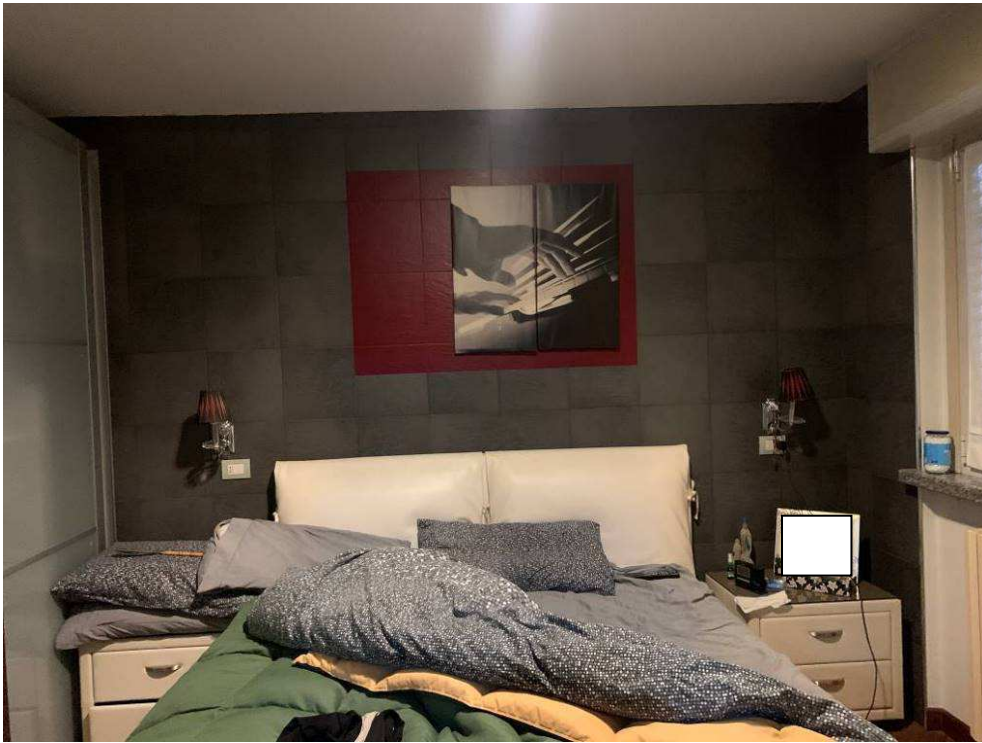

Fotografia n. 11 – Vista della seconda camera



Fotografia n. 12 – Vista del locale bagno e a destra della porta di accesso all'unità immobiliare sub. 4



Fotografia n. 13 – Vista del locale bagno verso la finestra

Piano interrato cantina s.p.p.

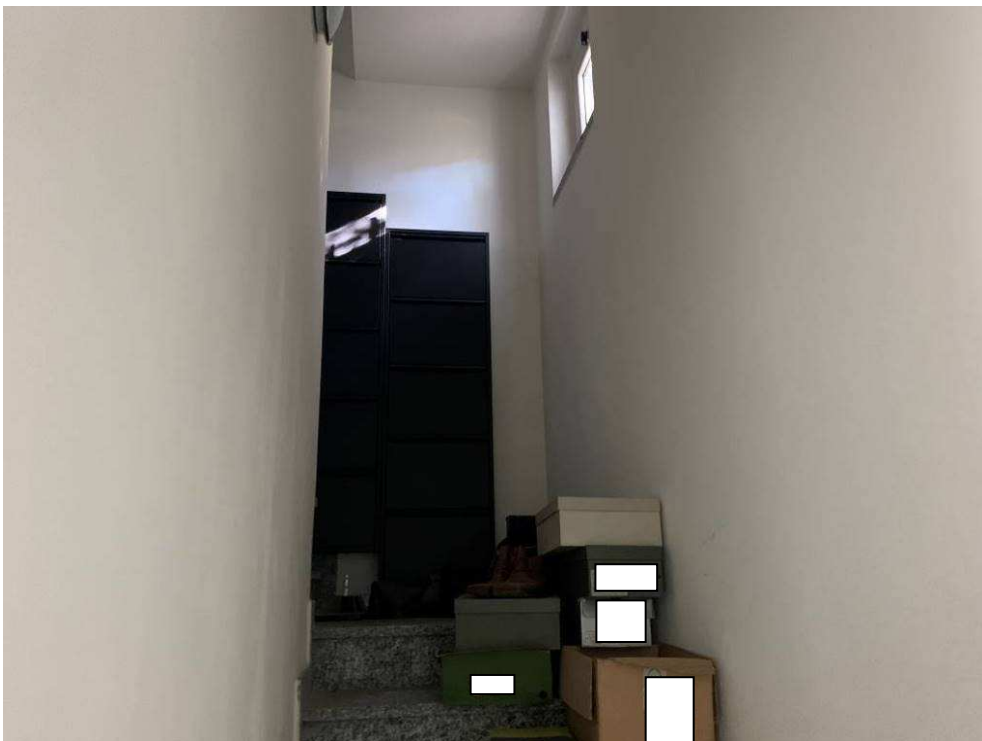

Fotografia n. 14 – Vista della scala interna di collegamento tra il piano terra abitabile ed il piano cantina s.p.p.

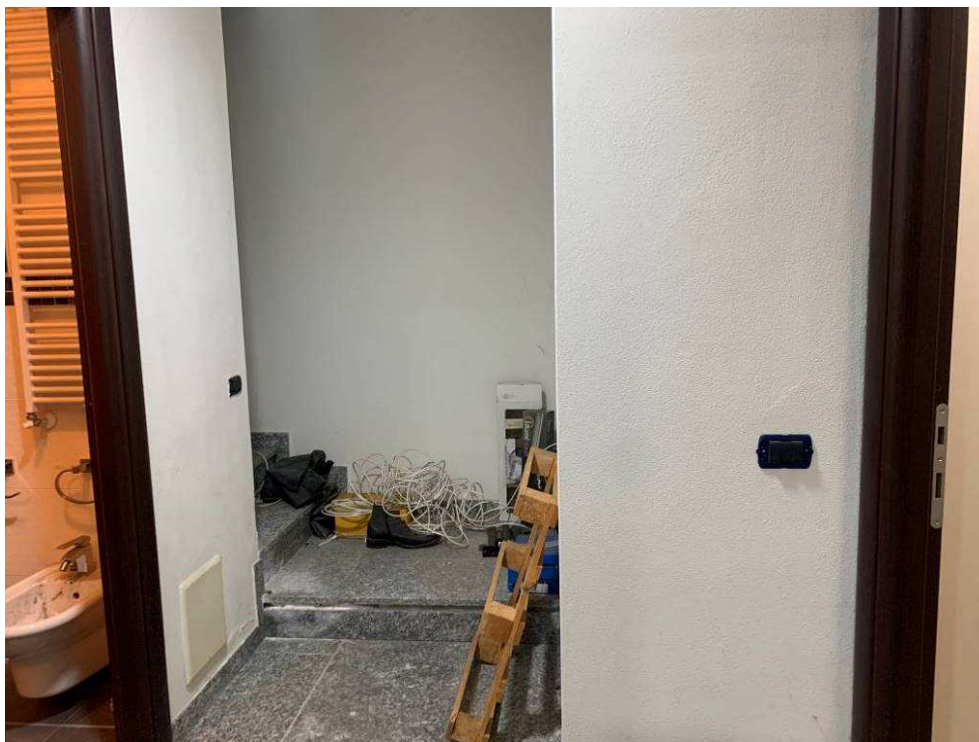

Fotografia n. 15 – Vista dal disimpegno dello sbarco della scala interna



Fotografia n. 16 – Vista del primo locale adibito a bagno

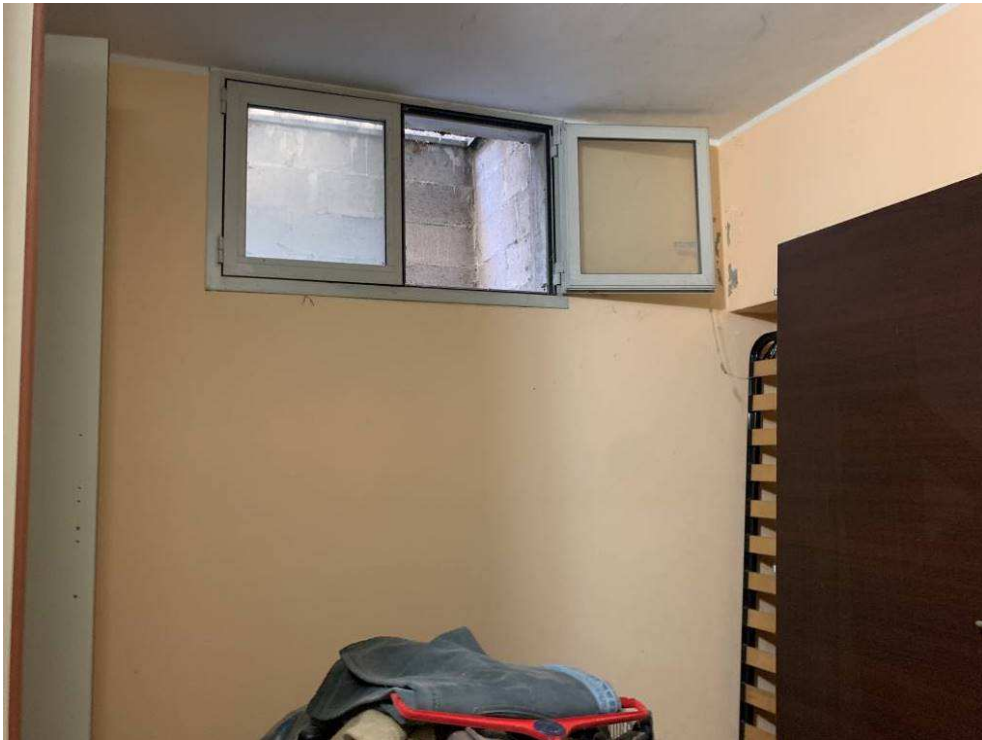

Fotografia n. 17 – Vista del secondo locale, con ribassamento



Fotografia n. 18 – Vista del terzo locale, con ribassamento

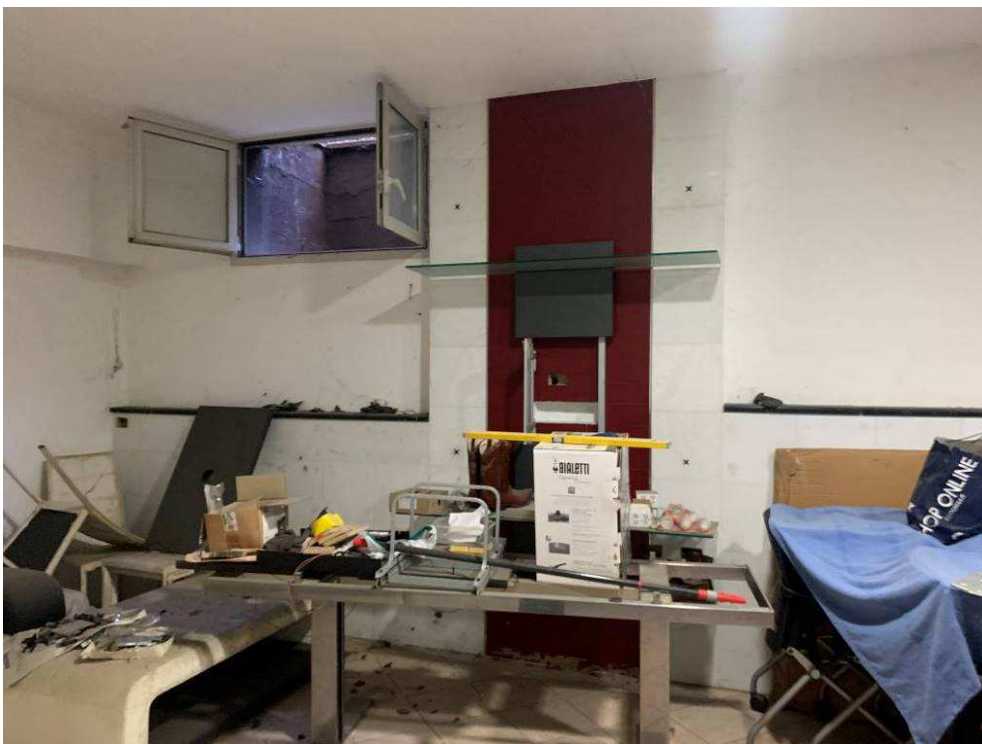

Fotografie n. 19/20 – Viste del terzo locale, con particolare di due muretti (h. m. 1,00), al centro dei quali la parete è stata spessorata a tutt'altezza per l'alloggiamento di una televisione

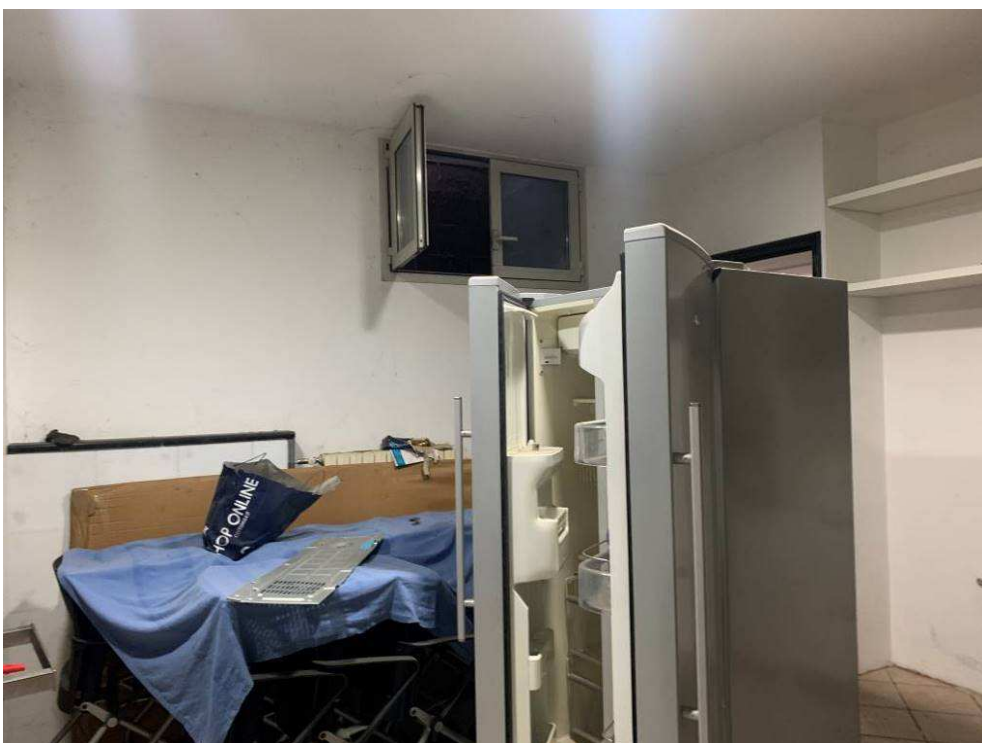



Fotografia n. 21 – Vista del terzo locale, adibito a cucina

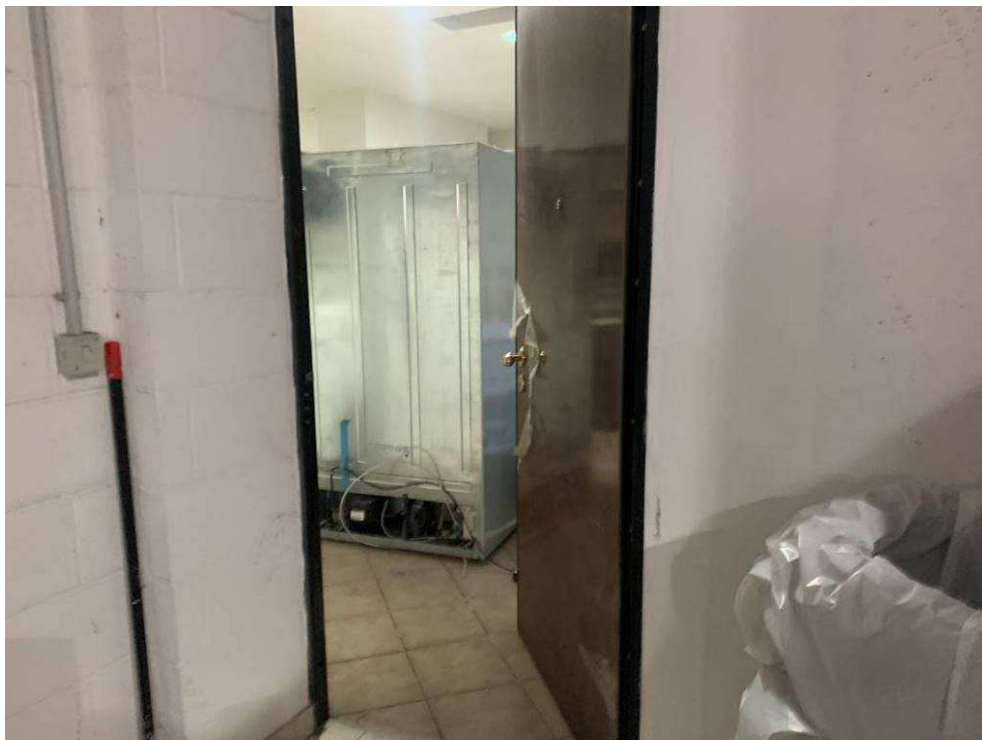

Fotografia n. 22 – Vista dell'area comune ai sub. 3-4 di ingresso ai locali cantina s.p.p.



Fotografia n. 23 – Vista dell'area comune ai sub. 3-4, con particolare dell'ingresso (sul fondo a sinistra) ai locali cantina s.p.p.

IMMOBILE B - Via Milazzo n. 6 - Limbiate (MB)
Piano terra abitabile



Fotografia n. 24 – Vista dell'ingresso all'immobile

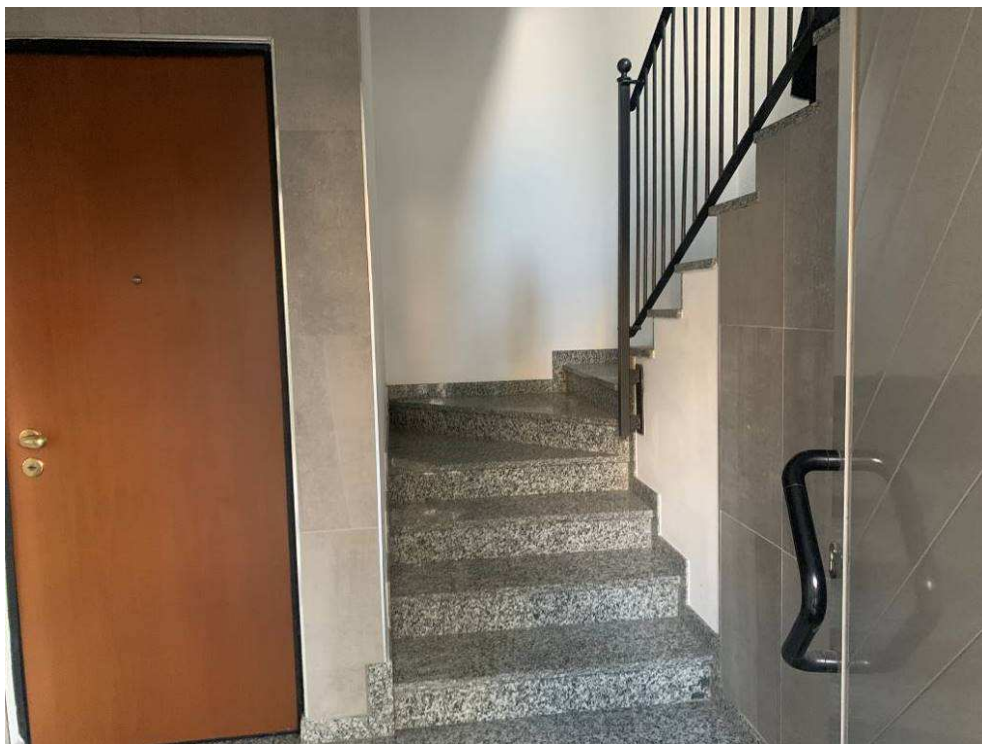

Fotografia n. 25 – Vista della porta di ingresso all'immobile



Fotografia n. 26 – Vista dell'ingresso all'immobile dall'interno



Fotografie n. 27/28 – Viste del primo locale adibito a ufficio, con particolare (sopra) a destra della porta di collegamento con l'immobile sub. 3

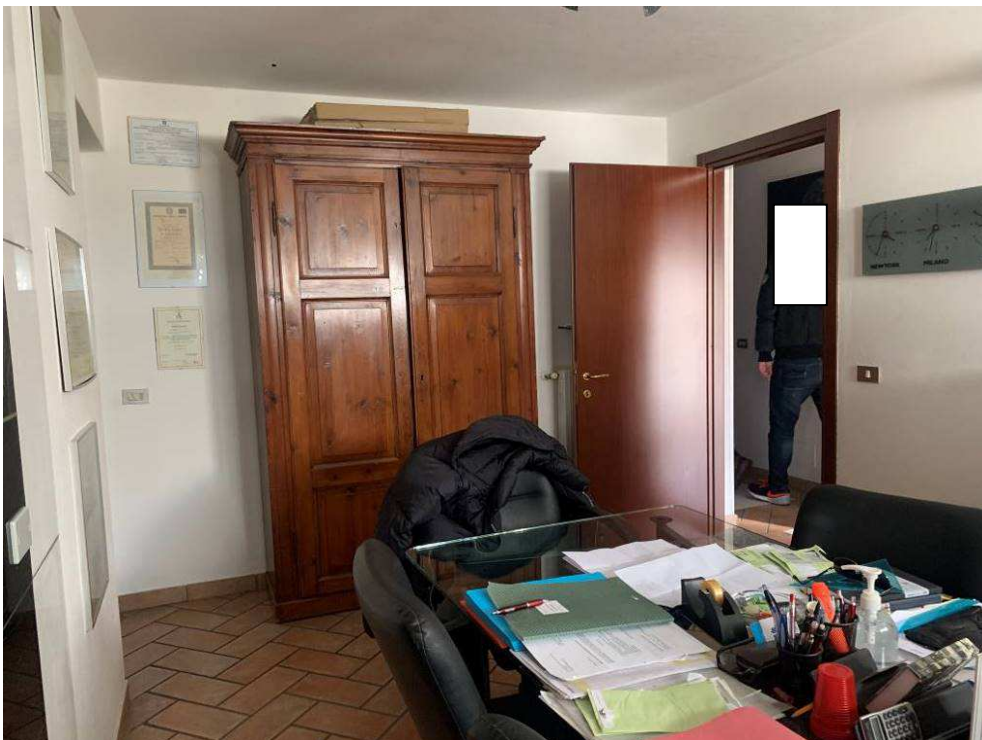

MARIANGELA SIRENA Architetto - 20145 Milano – Largo V Alpini n. 1
Tel. 02 4120786 - Cell. 335 5470992
e-mail: mariangela.sirena@pct.pecopen.it - arch.sirena@libero.it
website: www.studiosirena.it

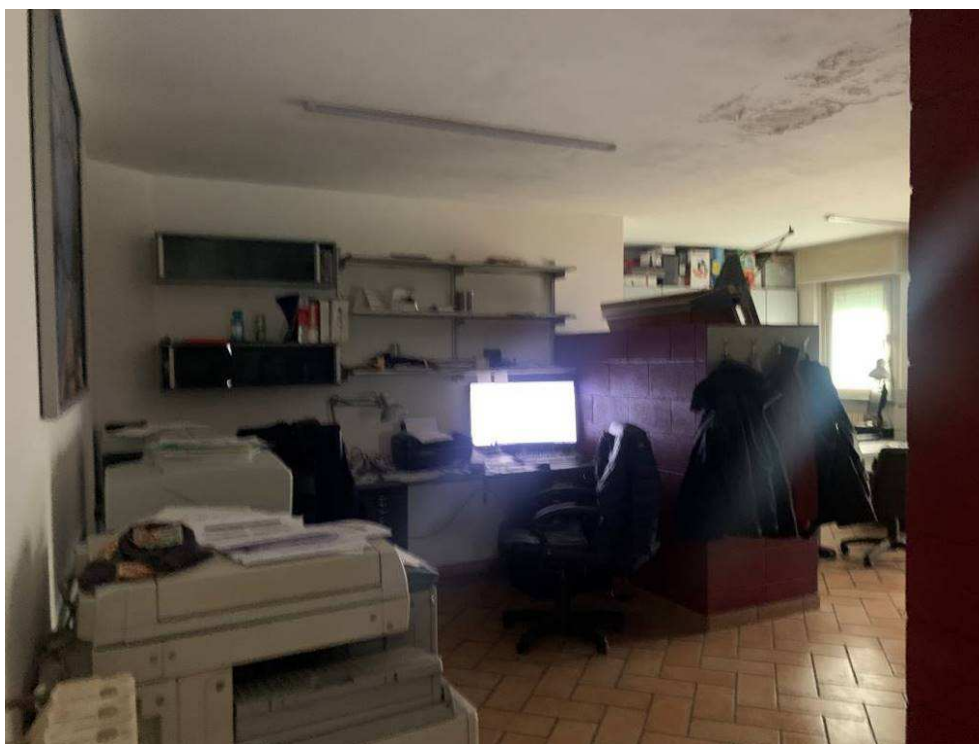

Fotografie n. 29/30 – Viste del secondo locale adibito a ufficio





Fotografie n. 31/32 – Viste del secondo locale adibito a ufficio

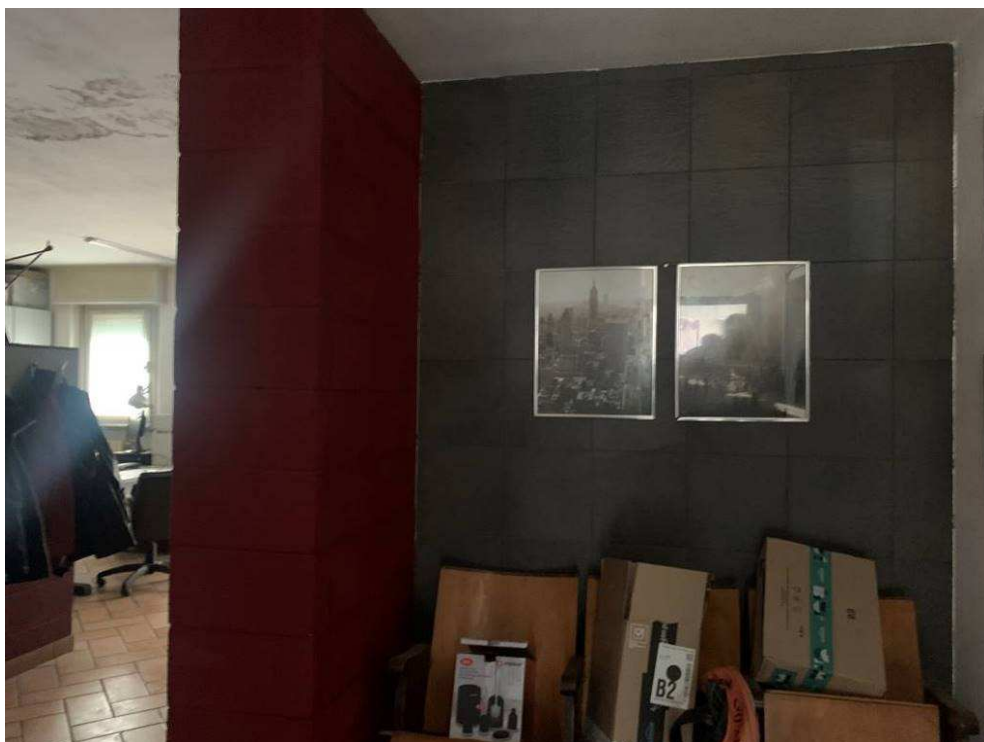

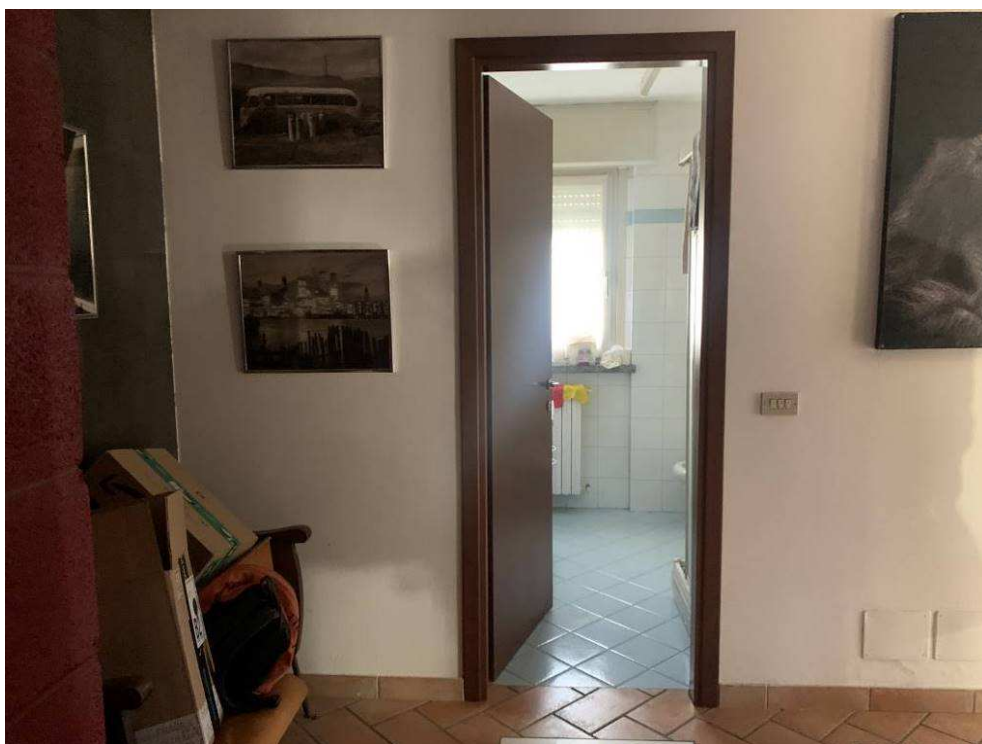

Fotografie n. 33/34 – Viste del locale bagno



Piano interrato cantina s.p.p.



Fotografie n. 35/36 – Accesso all'immobile dal corsello comune dei boxes, con ingresso dalla proprietà confinante (box sub. 15 – proprietà Grasso Antonella e Gerardo), aperta sull'area comune ai sub. 3-4



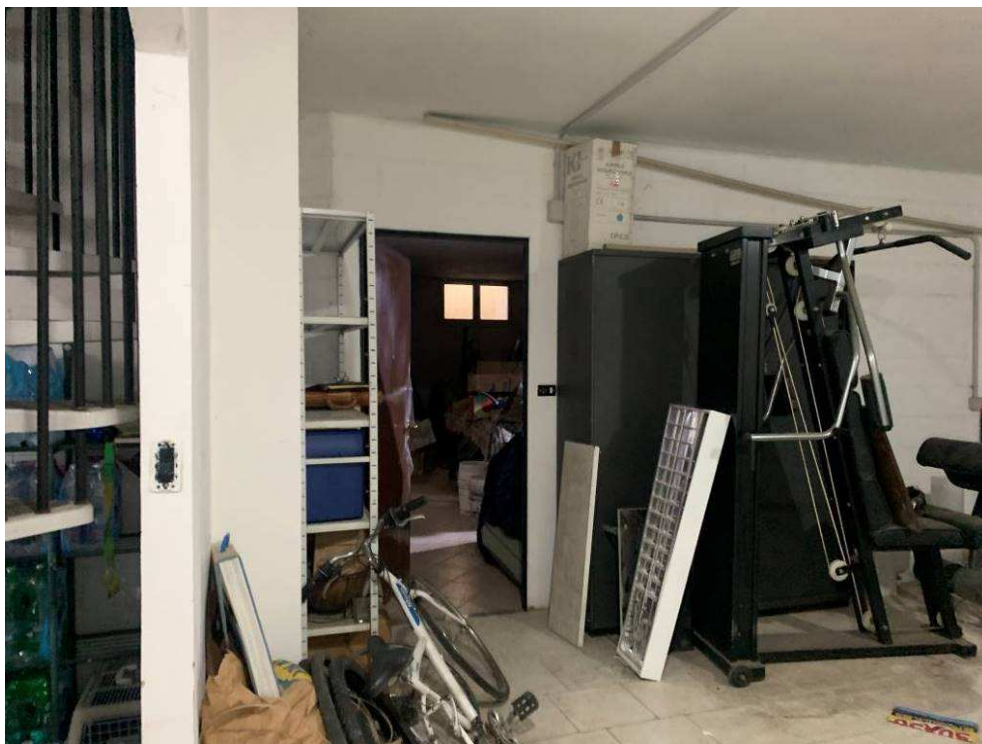

Fotografie n. 37/38 – Viste dall'area comune ai sub. 3-4 verso l'ingresso dell'immobile e (sotto) dei locali in fase di ristrutturazione



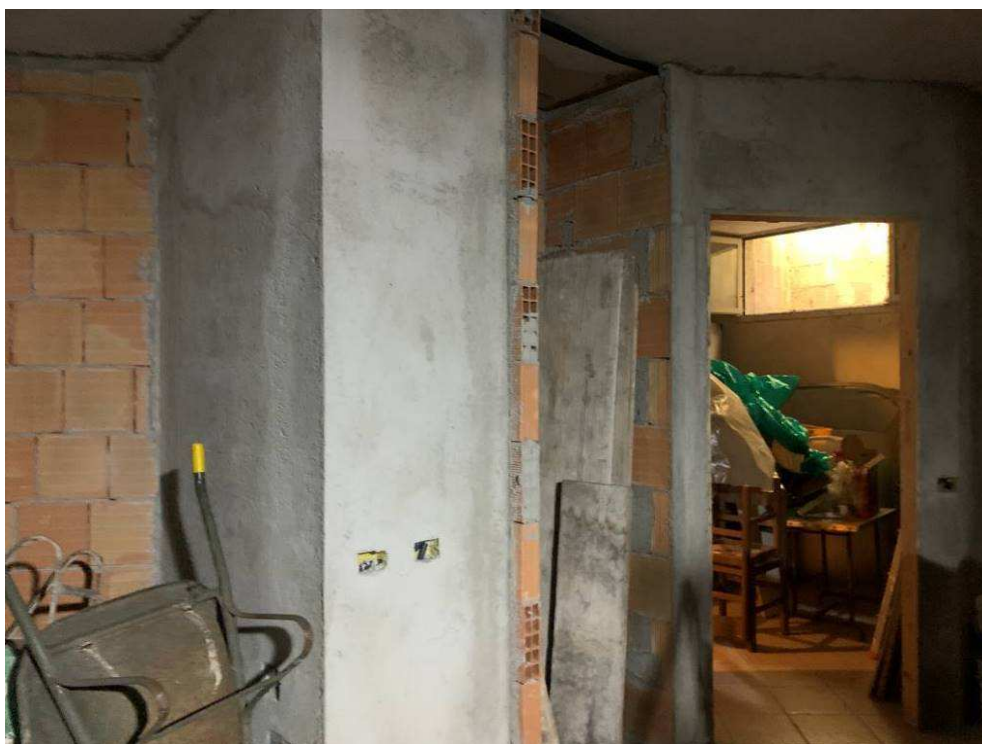

Fotografie n. 39/40 – Viste dei locali in fase di ristrutturazione

