

MODULARIO  
F. rig. rend. 497

MINISTERO DELLE FINANZE

DIREZIONE GENERALE DEL CATASTO E DEI SS.TT.EE.

**CATASTO EDILIZIO URBANO** (RDL 13-4-1939, n. 652)

MOD. BN (CEU)

LIRE  
**385**Planimetria di u.i.u. in Comune di **MILANO** via **FROSINONE** civ. **16**

propr. stessa ditta

mapp. 71

mapp. 65

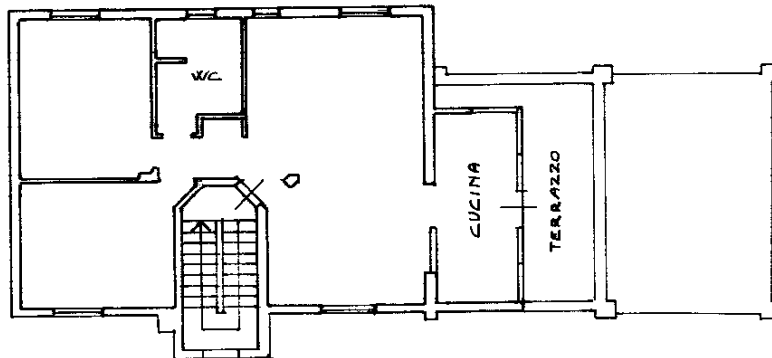

mapp. 68

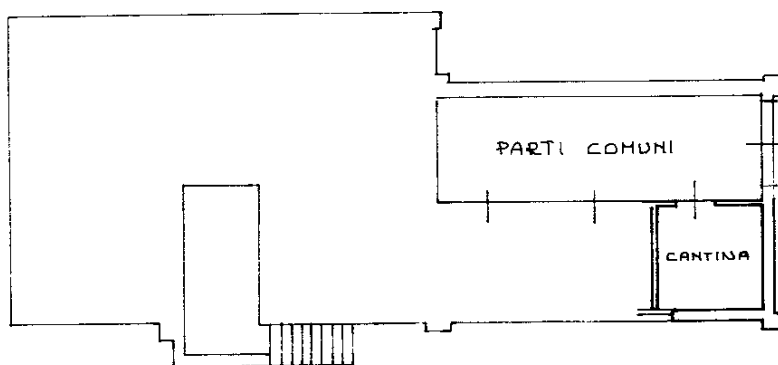
**PIANO SECONDO**  
H = 3.00**PIANO TERRA**  
H = 3.40

ORIENTAMENTO

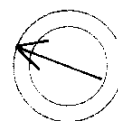

SCALA DI 1:200



00828061

Dichiarazione di N.C.  
☐ Dichiarazione di variazione  
☒Compilata dal **1° ARCH. MARTINELLO LAURA**  
(Titolo, cognome e nome)

RISERVATO ALL'UFFICIO

Ultima planimetria in data

Data presentazione: 09/06/1994 - Data: 06/07/2021 - n. T290791 - Richiedente: TSTLSN85R52F205R

Totale schede: 67 - Formato di acquisizione: A4(210x297) - Formato stampa richiesto: A4(210x297)

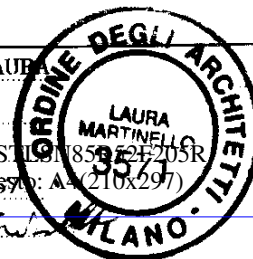
n. **69** sub. **163**  
porz. "C"data **8/6/94** Firma *Laura Martinello*Catasto dei Fabbricati - Sitibazione al 06/07/2021 - Comune di MILANO (F205) - < Foglio: 367 - Particella: 69 - Subalterno: 503 >  
Firmato DA **LAURA MARTINELLO** - INFORMATICA QUALIFICATA 2 Serial#: 167afea

MODULARIO  
F. rig. rend. 497



MINISTERO DELLE FINANZE

DIREZIONE GENERALE DEL CATASTO E DEI SS.TT.EE.

**CATASTO EDILIZIO URBANO** (RDL 13-4-1939, n. 652)

MOD. **BN** (CEU)

LIRE  
**385**

Planimetria di u.i.u. in Comune di **MILANO** via **FROSINONE** civ. **16**

PIANO TERRA  
H=2.10

proprietà stessa ditta

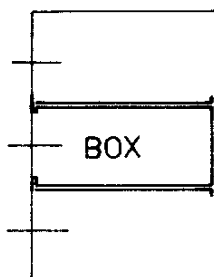

mapp. 142



mapp. 69



00828095

ORIENTAMENTO

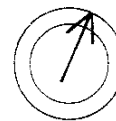

SCALA DI 1:200

Dichiarazione di N.C. ☐

Denuncia di variazione ☐

Compilata dal **L'ARCH. MARTINELLO LAURA**  
(Titolo, cognome e nome)

RISERVATO ALL'UFFICIO

Ultima planimetria in atti

Data presentazione:09/06/1994 - Data: 06/07/2021 - n. T290792 - Richiedente: TSTLSN85R52F205R

Totale Schede: 367 - Formato di acquisizione: A4(210x297) - **MILANO** stampa richiesta: A4(210x297)

n. 201 sub. 2

porz. "B"

data 8/6/94

Firma

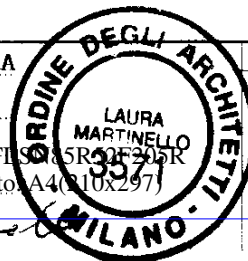

Catasto dei Fabbricati - Situazione al 06/07/2021 - Comune di MILANO (F205) - < Foglio: 367 - Particella: 201 - Subalterno: 2 >

Firmato DA **LAURA MARTINELLO** - **ORDINE DEGLI ARCHITETTI** - **MILANO**



MODULARIO  
F. rig. rend. 497



MINISTERO DELLE FINANZE

DIREZIONE GENERALE DEL CATASTO E DEI SS.TT.EE.

**CATASTO EDILIZIO URBANO** (RDL 13-4-1939, n. 652)

MOD- **BN** (CEU)

LIRE  
**385**

Planimetria di u.i.u. in Comune di **MILANO** via **FROSINONE** civ. **16**

PIANO TERRA  
H= 210

propr. stessa ditta

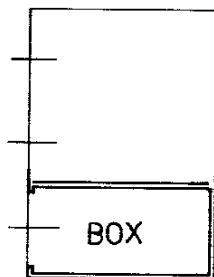

mapp. 142

mapp. 69



00828103

ORIENTAMENTO

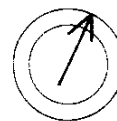

SCALA DI 1:20

Dichiarazione di N.C. ☐

Denuncia di variazione ☐

Ultima planimetria in atti

Compilata dal **I'ARCH. MARTINELLO LAURA**  
(Titolo, cognome e nome)

RISERVATO ALL'UFFICIO

Data presentazione:09/06/1994 - Data: 06/07/2021 - n. T290793 - Richiedente: TSTLSN85R52F205R  
Totale schede: 1 - Formato di acquisizione: A4(210x297) - **MILANO** stampato: A4(210x297)  
n. **201** sub. **3**

porz. "C"

data **8/6/94**

Firma

*Laura Martinello*

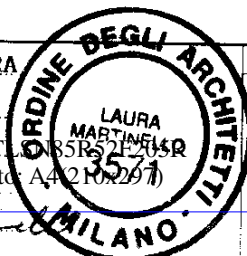

Catasto dei Fabbricati - Situazione al 06/07/2021 - Comune di MILANO (F205) - < Foglio: 367 - Particella: 201 - Subalterno: 3 >  
Firmato DA **VIA FROSINONE, 16** - **MILANO** - **16746A**



MODULARIO  
F. rig. rend. 497



MINISTERO DELLE FINANZE

DIREZIONE GENERALE DEL CATASTO E DEI SS.TT.EE.

**CATASTO EDILIZIO URBANO** (RDL 13-4-1939. n. 652)

MOD. **BN** (CEU)

LIRE  
**385**

Planimetria di u.i.u. in Comune di **MILANO** via **FROSINONE** civ. **16**

prop. stessa ditta

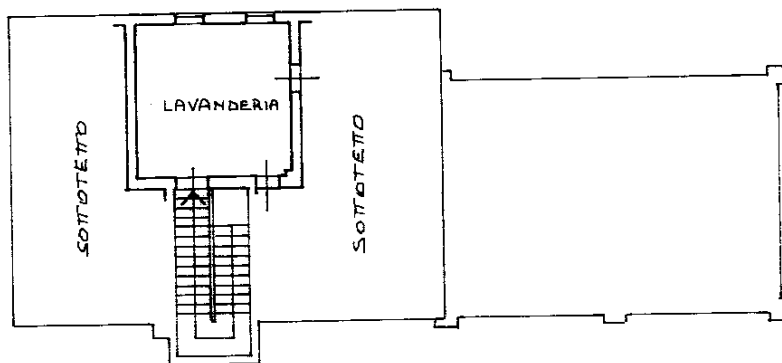

PIANO TERZO  
H.media=2.90



00828111

ORIENTAMENTO

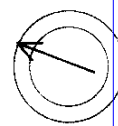

SCALA DI 1:

Dichiarazione di N.C. ☐

Compilata dal **L'ARCH. MARTINELLO LAURA**  
(Titolo, cognome e nome)

RISERVATO ALL'UFFICIO

Ultima planimetria in data **09/06/1994**

Data presentazione: 09/06/1994 - Data: 06/07/2021 - n. T290794 - Richiedente: TSTLSN85R52F205R  
Totale schede: 1367 Formato di acquisizione: A4(210x297) - Formato di stampa richiesto: A4(210x297)

n. **69** sub

data **8/6/94** Firma *[Signature]*

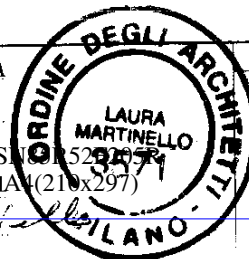

Catasto dei Fabbricati - Sitografia al 06/07/2021 - Comune di MILANO (F205) - < Foglio: 367 - Particella: 69 - Subalterno: 7 >  
Firmato DA **LAURA MARTINELLO** in data **06/07/2021** alla **167** alba



N=5034400

Ufficio Provinciale di Milano – Territorio Servizi Catastali – Direttore GIANLUCA SALAMONE

Vis. tel. (0.90 euro)

E=1506200

Firmato Da: ALESSANDRA TESTA Emesso Da: INFOCERT FIRMA QUALIFICATA 2 Serial#: 167afaa

I Particella: 65



Comune: (MI) MILANO  
Foglio: 367

Scala originale: 1:1000  
Dimensione cornice: 267.000 x 189.000 metri  
Protocollo pratica T53444/2023

21-Ott-2023 12:59:15