

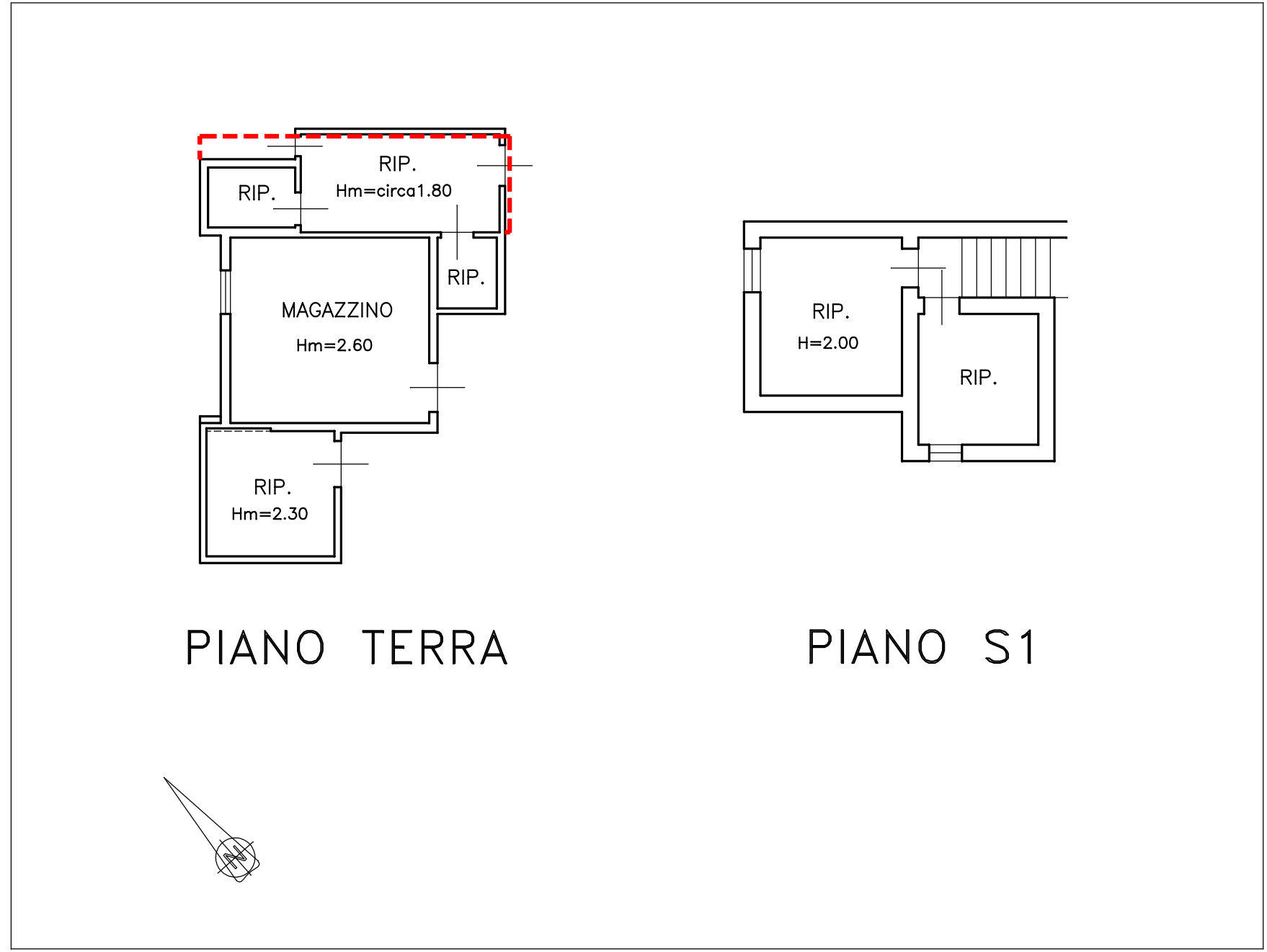

STRALCIO PLANIMETRIA CATASTALE:
COMUNE DI TERNI - FOGLIO 73
PARTICELLE 1646-661-657-659-660-392-1090

rapp. 1:2000

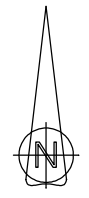

ACCESSORIO AGRICOLO "CORPO B" DELLA PERIZIA
MAGAZZINO FOGLIO 73 - PARTICELLA 657

PORZIONE DI FABBRICATO NEL LATO NORD-EST MODIFICATA RISPETTO AGLI ELABORATI ALLEGATI AL RILASCIO DELLA CONCESSIONE EDILIZIA IN SANATORIA, CON VARIAZIONE DELL'AREA DI SEDIME, IMPIEGANDO MATERIALI DI RECUPERO (PALI IN LEGNO, RETE METALLICA, BLOCCHI DI LATERIZIO E LAMIERE ONDULATE) -VEDASI CAPITOLO "CONFORMITA' EDILIZIA" DELLA PERIZIA-

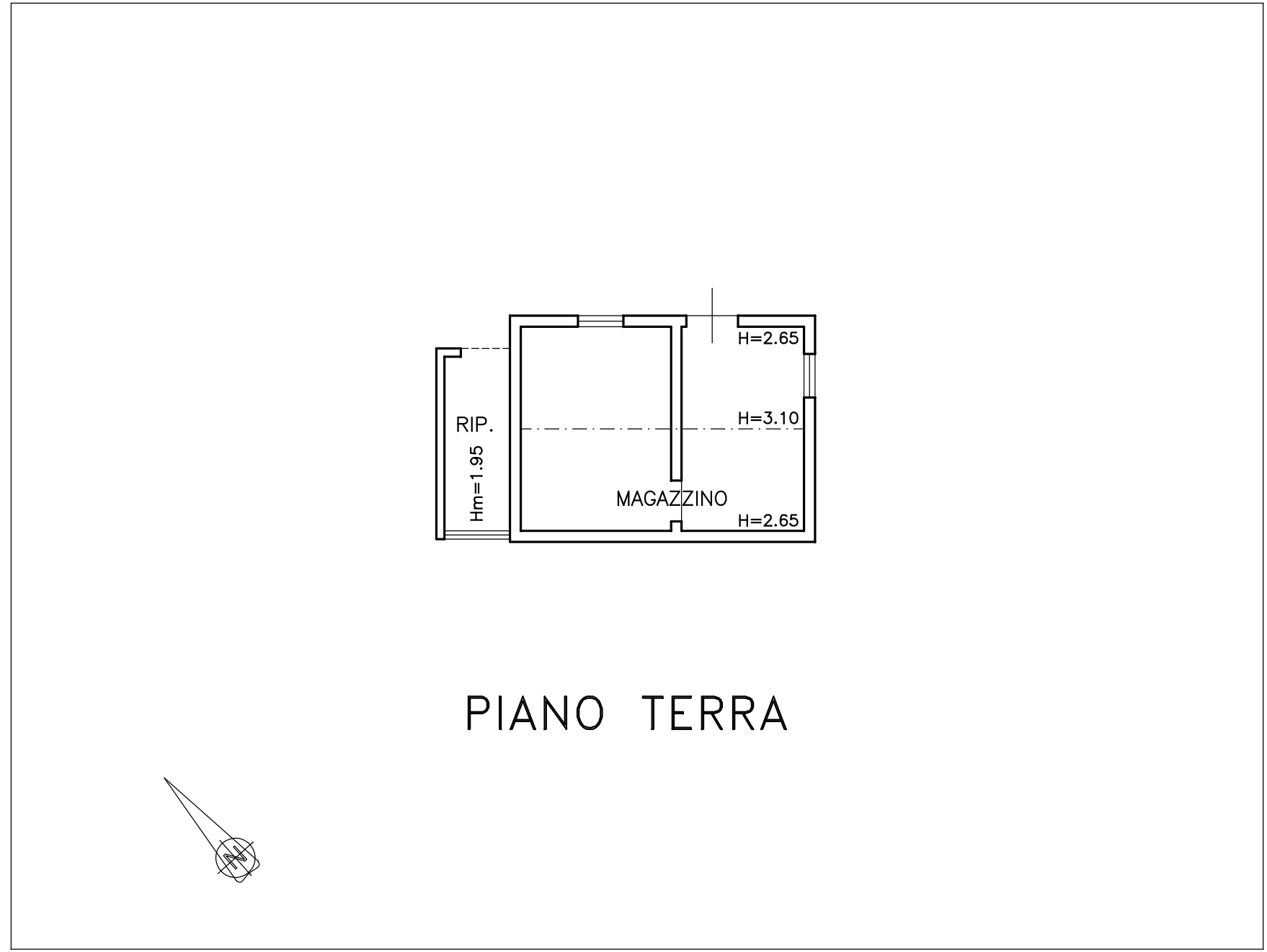

ACCESSORIO AGRICOLO "CORPO D" DELLA PERIZIA
MAGAZZINO FOGLIO 73 - PARTICELLA 1090

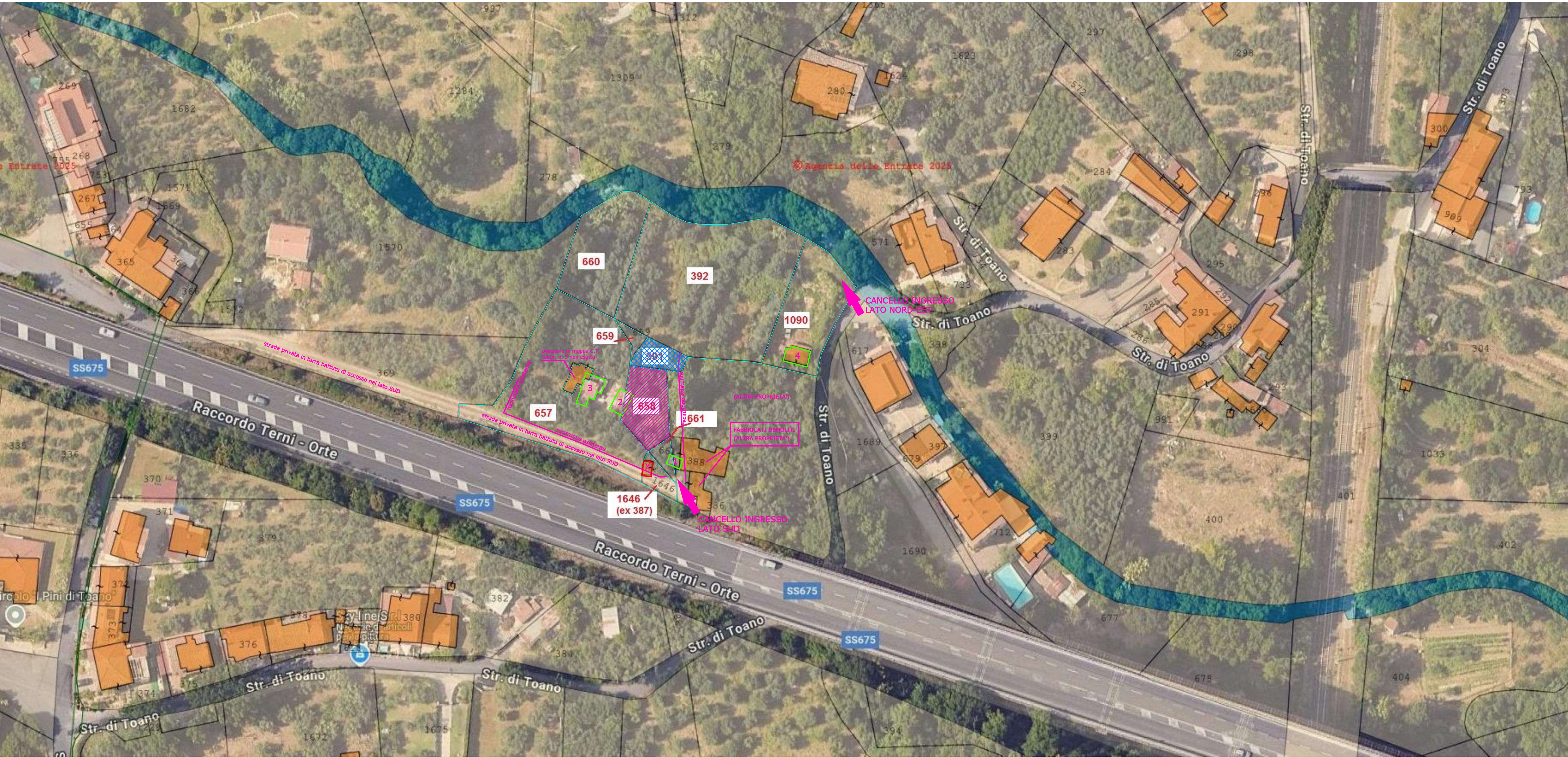

PLANIMETRIA RAPP. 1:500
RILIEVO TOPOGRAFICO ESEGUITO
SOVRAPPOSTO ALLA MAPPA SATELLITARE

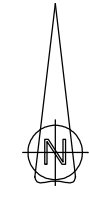

LEGENDA:

COMUNE DI TERNI FOGLIO 73	
n...	PARTICELLE: 1646 (CORPO A)-657 (CORPO B)-660 (CORPO C)-1090 (CORPO D)-392 (CORPO E)-659 (CORPO F)-661 (CORPO G) OGGETTO DI PIGNORAMENTO IMMOBILIARE
658	PARTICELLA 658 INTERNA ALLA RECINZIONE IN CATASTO INTESTATA ALLA STESSA DITTA ESECUTATA NON OGGETTO DI PIGNORAMENTO IMMOBILIARE
391	PARTICELLA 391 INTERNA ALLA RECINZIONE IN CATASTO INTESTATA AD ALTRA DITTA (NON INTERESSATA DALLA PROCEDURA DI E.I.)
2 1	MANUFATTI CON STRUTTURA PRECARIA PRIVI DI TITOLO ABILITATIVO EDILIZIO
1646 (ex 387)	TETTOIA DICHIARATA IN CATASTO FABBRICATI ALL'INTERNO DELLA PART. LLA 1646 (EX 387) NON PRESENTE SUL POSTO
3 4	FABBRICATI AD USO ACCESSORI AGRICOLI (MAGAZZINI E RIPOSTIGLI) PER I QUALI SONO STATE RILASCIATE CONCESSIONI EDILIZIE IN SANATORIA A SEGUITO DI CONDONO EDILIZIO L. 47/85

TRIBUNALE DI TERNI	
Esecuzione Immobiliare N. 69/2024 R.G.E.	
OGGETTO	LOTTO 2 IMMOBILI SITI NEL COMUNE DI TERNI (TR) - STRADA DI TOANO SNC (TERRENI CON SOVRASTANTI FABBRICATI AD USO ACCESSORI AGRICOLI)
PIANTE - PLANIMETRIE	ALL. 1 RAPP. 1:100 - 1:500 DATA: 16.04.2025
IL C.T.U. GEOM. LUCIANO CIANCHETTA Via Alberto Mario n. 18 TERNI tel. 348-2686246 FILE: ALL_1-TAV_1-Immobili_LOTT0_2.DWG [DATA ULTIMA REV.: 16.04.2025]	