



ESTERNO FABBRICATO - PARTI COMUNI



































































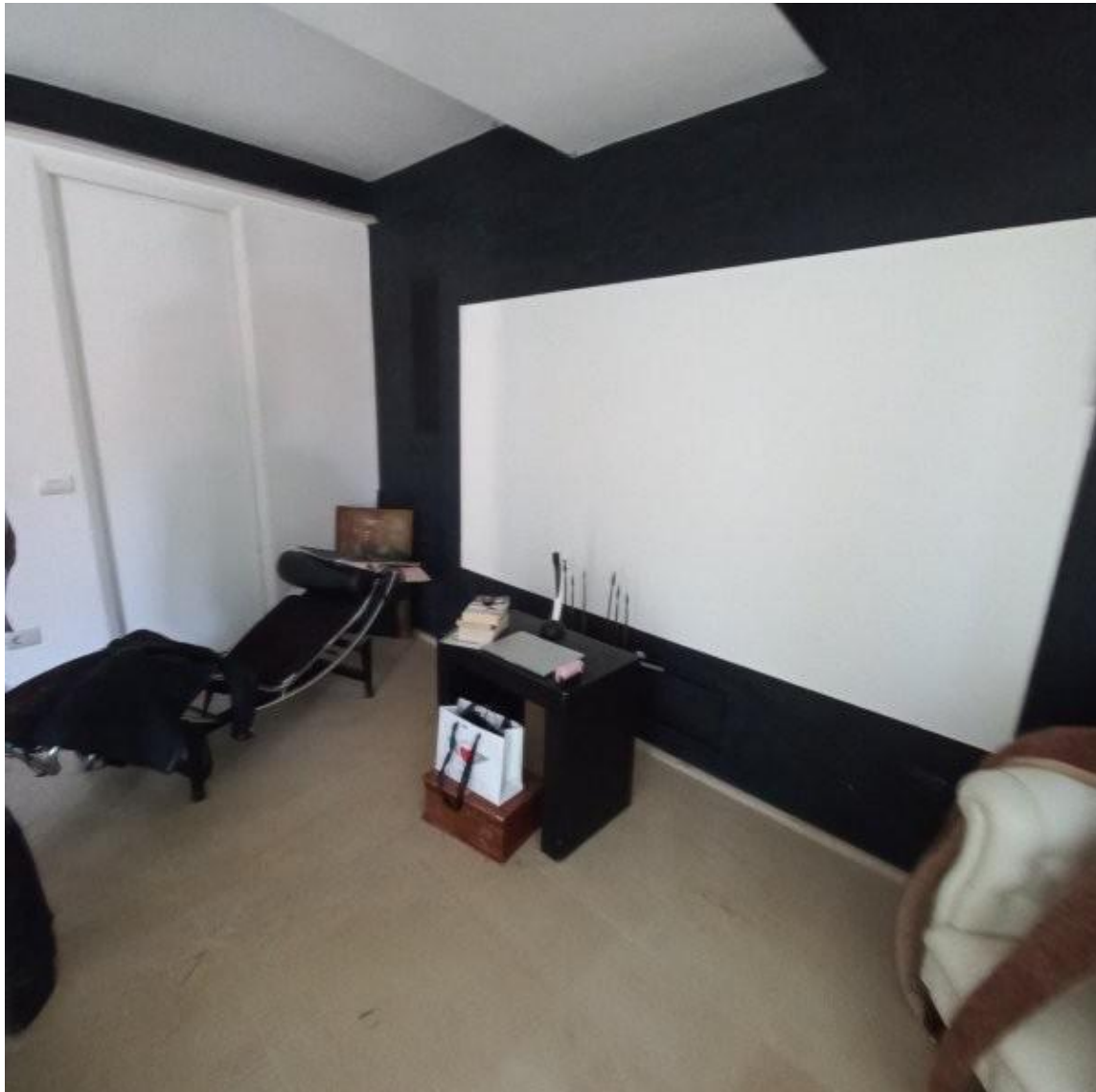



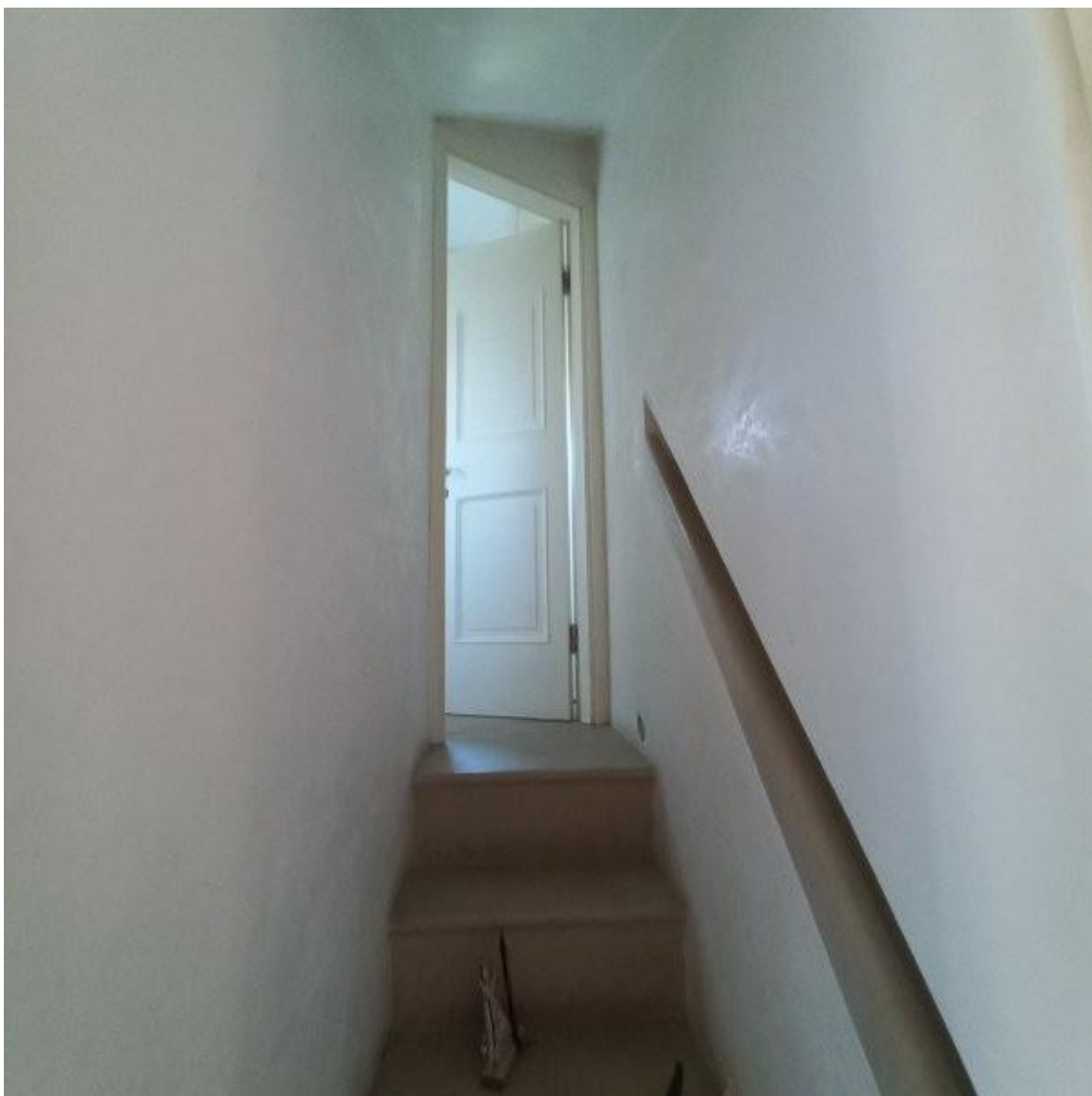

ESTERNO APPARTAMENTO PIANO TERRENO















INTERNO APPARTAMENTO PIANO PRIMO































































































autorimesse



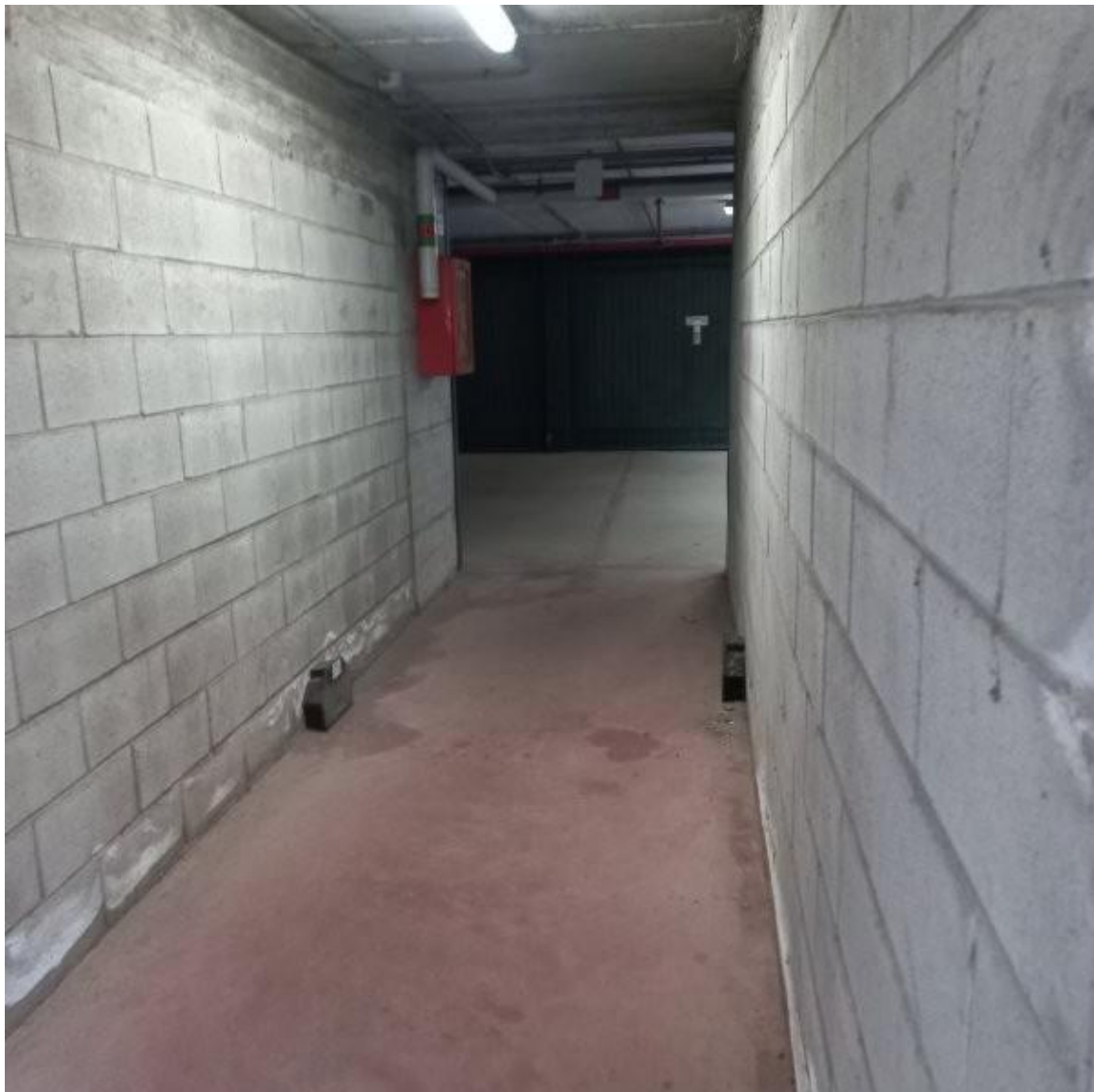

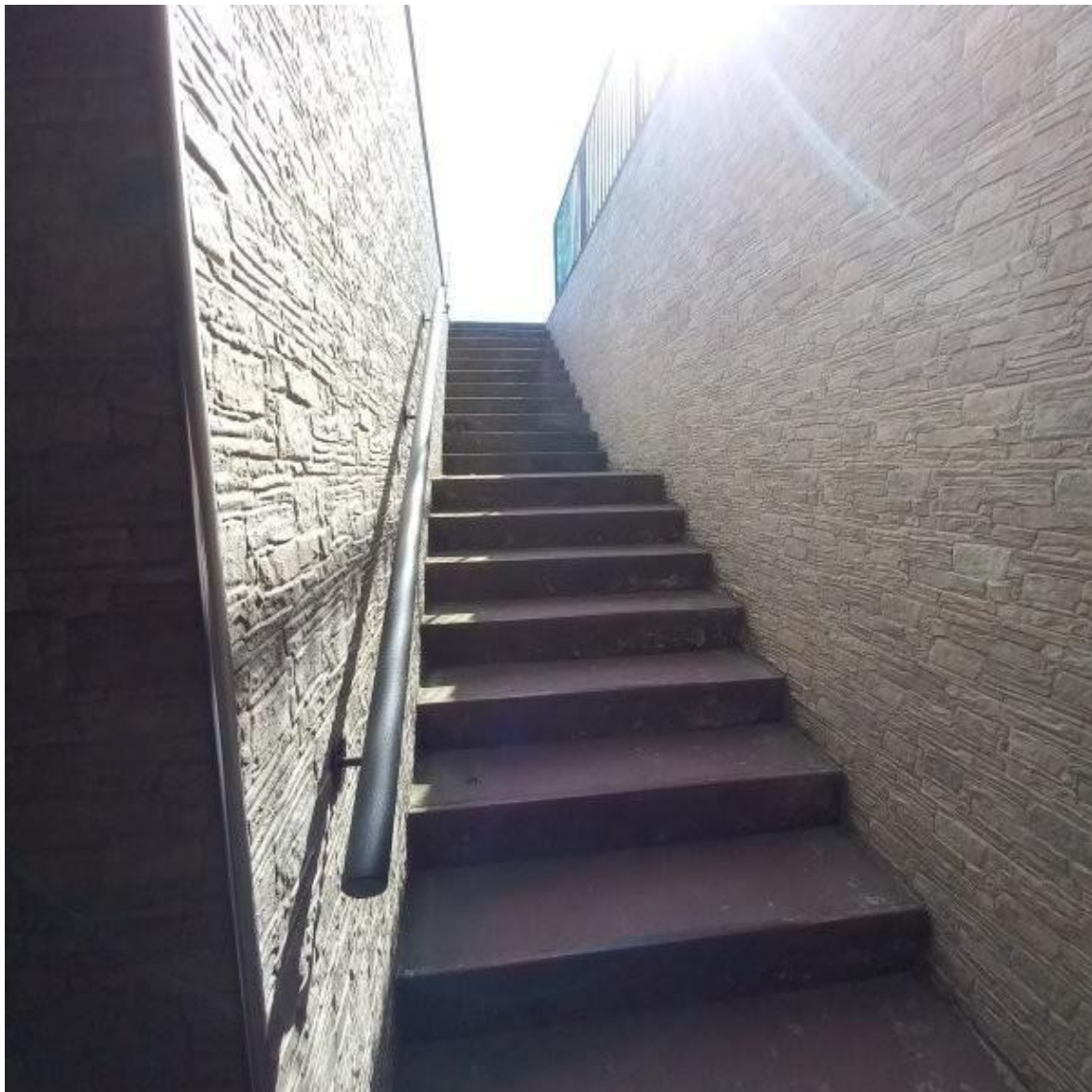





















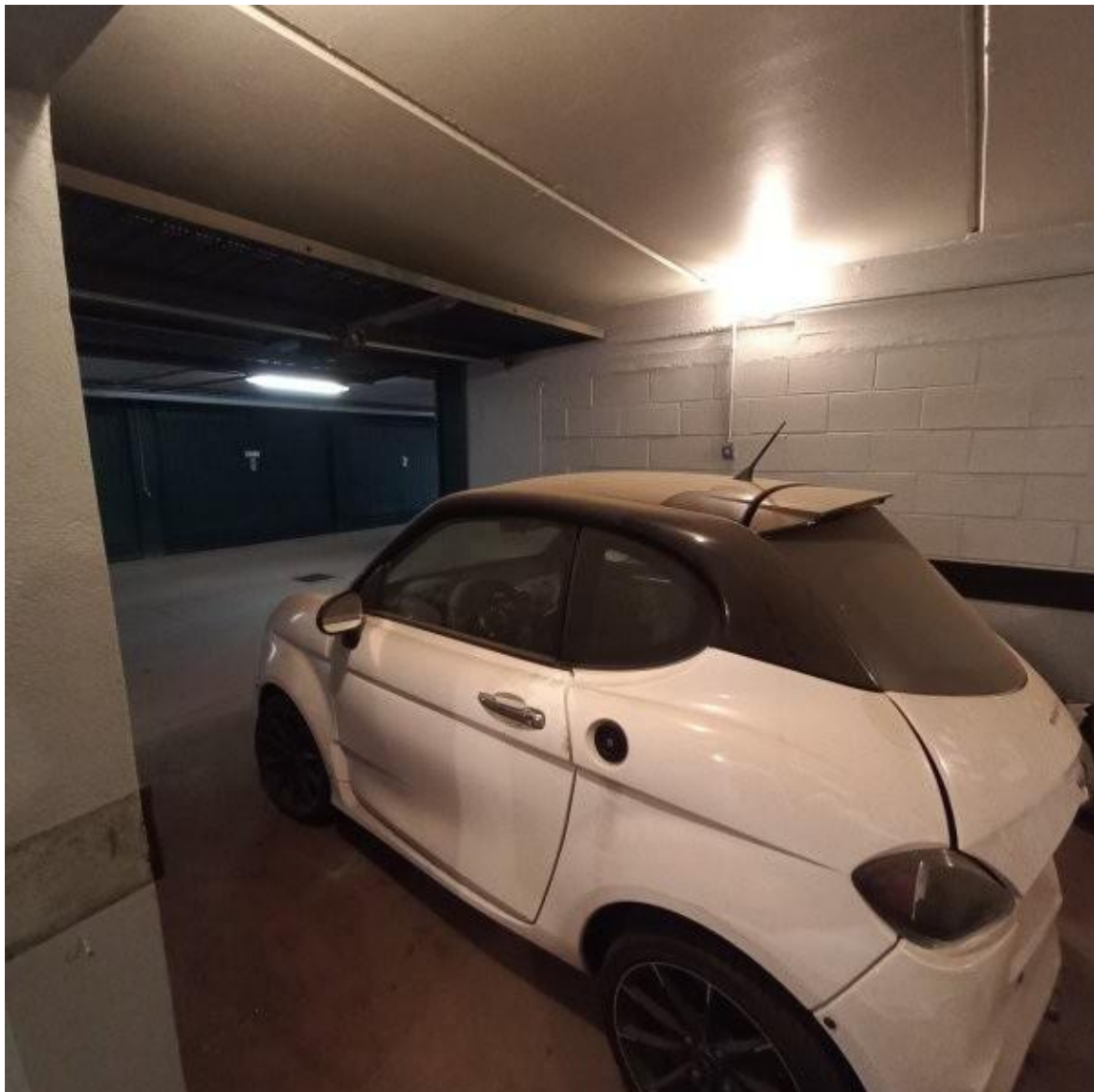

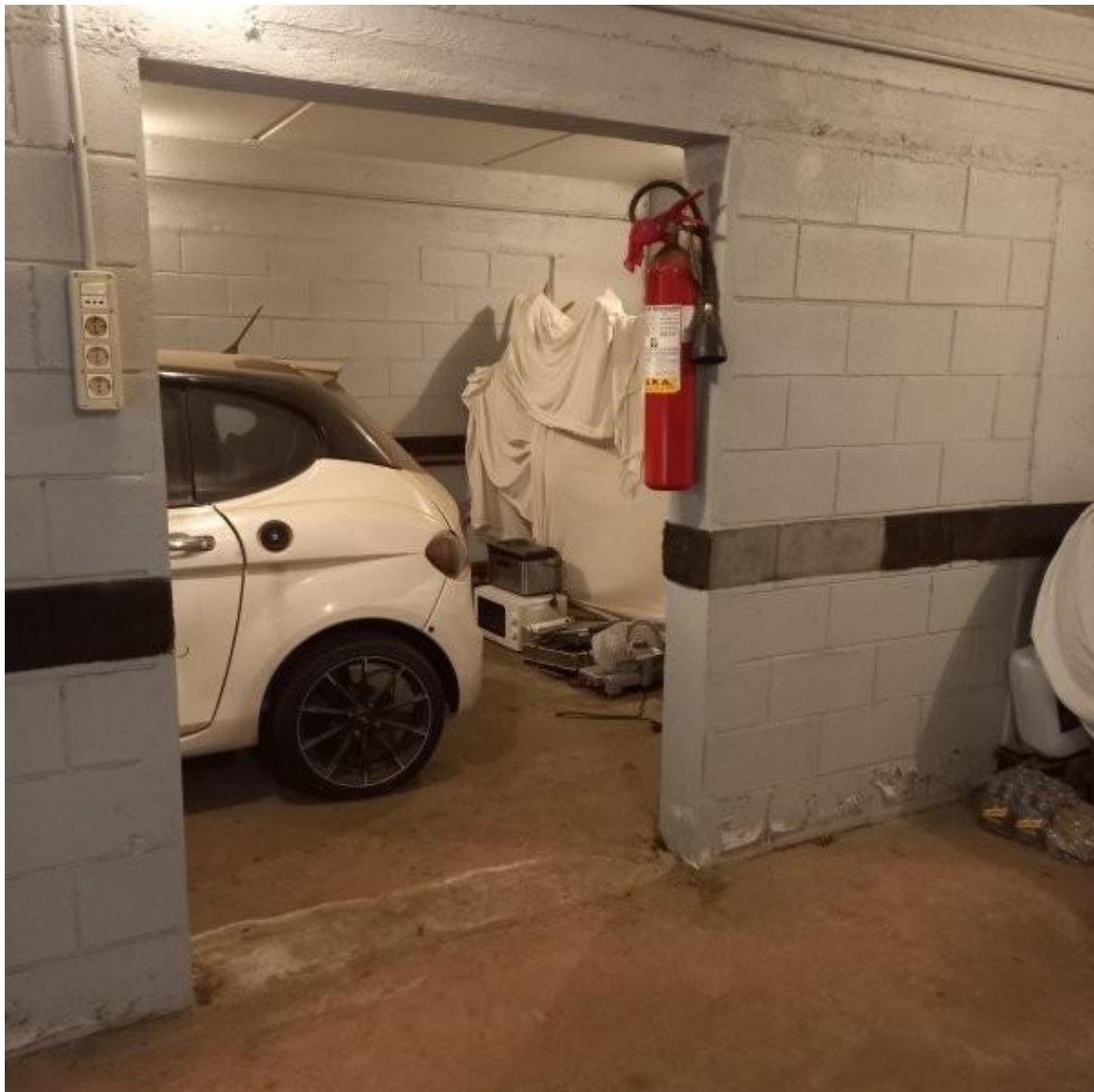















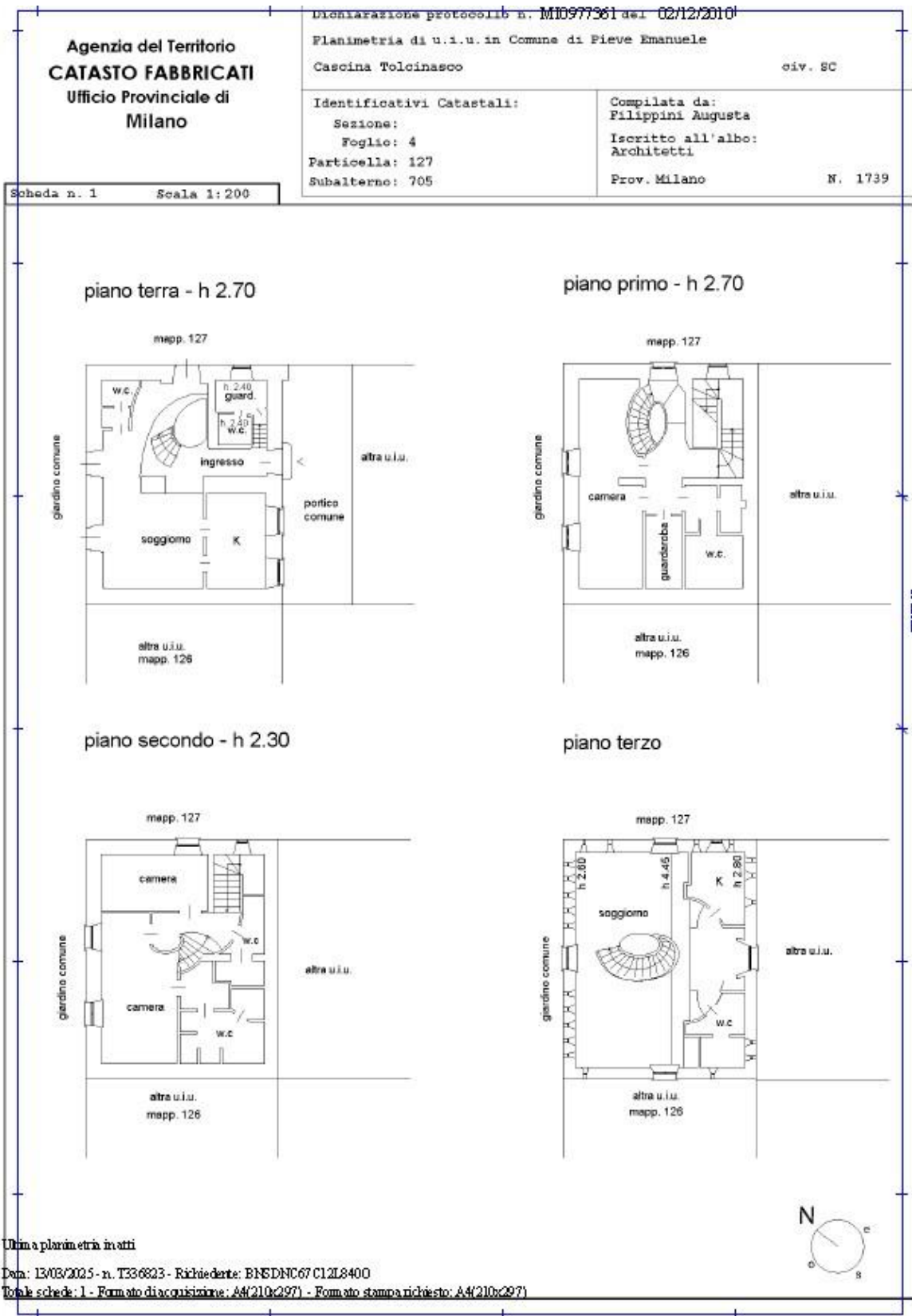



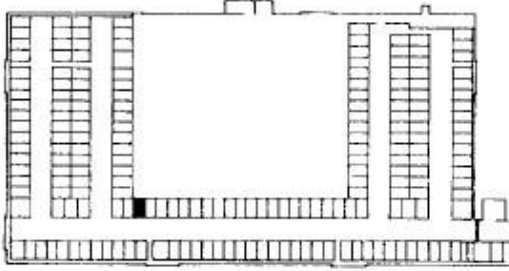

Planimetria catastale autorimesse SUB.116,117 E 122

MODULARIO F.rig. n. 497		MINISTERO DELLE FINANZE DIREZIONE GENERALE DEL CATASTO E DEI SISTEMI CATASTO EDILIZIO URBANO (RDL 13-4-1939, n. 652) PIEVE EMANUELE via LOCALITÀ TOLCINASCO	MOD. 500 (CEU) L. 500
Planimetria di u.t.u. in Comune di via civ.			
			
			
SCALA DI 1:200			
Dichiarazione di N.C. <input checked="" type="checkbox"/> Dichiarazione di variazione <input type="checkbox"/>		Compilata dal (Titolo, cognome e nome) GEOM. BELLUOMO MARIO Riduzione al 50% di Catasto BNSDNC67C12L8400 della provincia di MILANO n. 3325	
Ultima planimetria in atti		RISERVATO ALL'UFFICIO	
Data presentazione: 04/11/2023 - Dom: 1303/2023 - n. T336824 - Riduzione al 50% di Catasto BNSDNC67C12L8400		Catasto dei Fabbricati - Situazione al 13/03/2023 - Comune di PIEVE EMANUELE (0634) - Foglio 4 - Particella 11 - Subaloteno 116	
Totale schede: 4 - Formato di acquisizione: A4(210x297) - Formato stampa catastale: A4(210x297)		CATASTO TOLCINASCO n. SNC Piano S1	
In: 1 sub: 116	data: 1993		

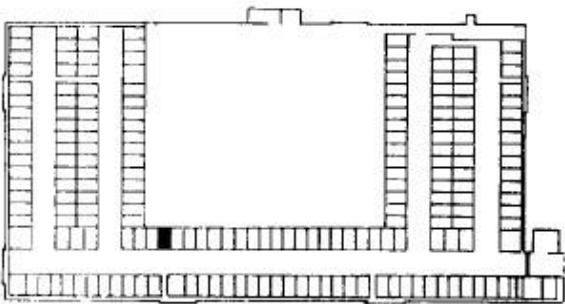
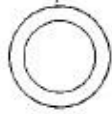
MODULARIO F. rig. rend. 487	 MINISTERO DELLE FINANZE DIREZIONE GENERALE DEL CATASTO E DEI SS.TT.EE. CATASTO EDILIZIO URBANO (RDL 13-4-1939, n. 652) LOCALITÀ TOLCINASCO	MOD. BNTCEU) (LIRE 500)
Planimetria di u.i.u. in Comune di PIEVE EMANUELE via civ.		
		
PIANO INTERRATO n. 2.43		
		
SCALA DI 1:20		
Dichiarazione di N.C. <input checked="" type="checkbox"/> Ultima dichiarazione in data 04/11/1993	Compilata dal GEOM. BELLUOMO MARIO (Firma, cognome e nome) 556825 Data presentazione: 04/11/1993. Data: 13/03/2025. n. T336825. Rilevato da BNSDNC67C12L8400 Totale schede: 1. Formato di acquisizione: A4(210x297) - Formato standard: A4(210x297) della provincia di PIEMONTE n. 3525	RISERVATO ALL'UFFICIO
17 sub. 119	data 1-1993 Firma	

Stampa: Istituto Provinciale e Zona della Scala 27

Stampa: 01
Catasto dei Fabbricati - Situazione al 13/03/2025 - Comune di PIEVE EMANUELE (6634) - < Foglio 4 - Particella 11 - Subalterno 117 >
CASCINA TOLCINASCO n. SNC Piano S1

MODULARIO
F. rig. rend. 497



MINISTERO DELLE FINANZE

DIREZIONE GENERALE DEL CATASTO E DEI SS TT.EE.

CATASTO EDILIZIO URBANO (RDL 13-4-1939, n. 652)

MOD. 84 (CEU)

LIRF
500

Planimetria di u.i.u. in Comune di PIEVE EMANUELE via LOCALITÀ TOLCINASCO civ. 11

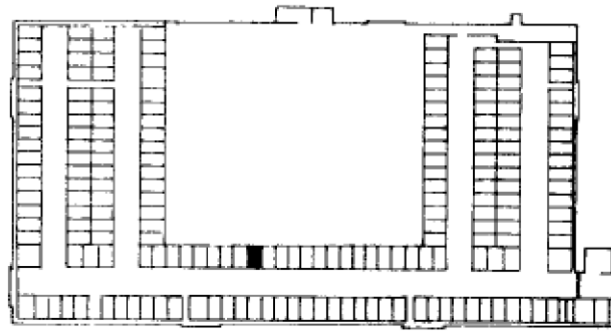

PIANO
INTERRATO
N. 2.43

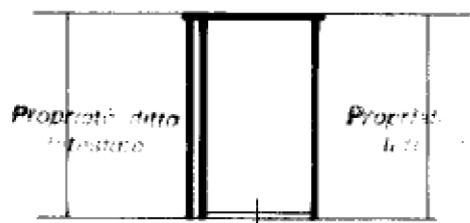

PASSAGGIO COMUNE

ORIENTAMENTO

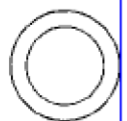

SCALA DI 1:200

Catasto Edilizio Urbano - Situazione al 13/03/2025 - Comune di PIEVE EMANUELE (G.634) - Foglio 4 - Particella 11 - Subalunno 122

Dichiarazione di N.C. ☒

Compilata dal

(Titolo, cognome e nome)
GEOM. BELLUOMO MARIO

RISERVATO ALL'UFFICIO

Ultima **Praticella** ☐

Data presentazione: 04/11/1993 Data: 13/03/2025 n. 723/6826 - R. BNSDNC67C12L8400

Totale schede: 1 - Formato di acquisizione: A4 (210x297) - Formato di stampa: A4 (210x297)

n. **1** sub **722**

data **1/1/1993**

Firma