

Agenzia del Territorio
CATASTO FABBRICATI
Ufficio Provinciale di
Milano

Dichiarazione protocollo n. MI0222033 del 07/03/2005

Planimetria di u.i.u. in Comune di Milano

Via Dei Conti Biglia

civ. 2

Identificativi Catastali:

Sezione:

Foglio: 76

Particella: 74

Subalterno: 4

Compilata da:

Iacometti Marco

Iscritto all'albo:

Geometri

Prov. Milano

N. 9785

Scheda n. 1

Scala 1:200

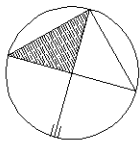
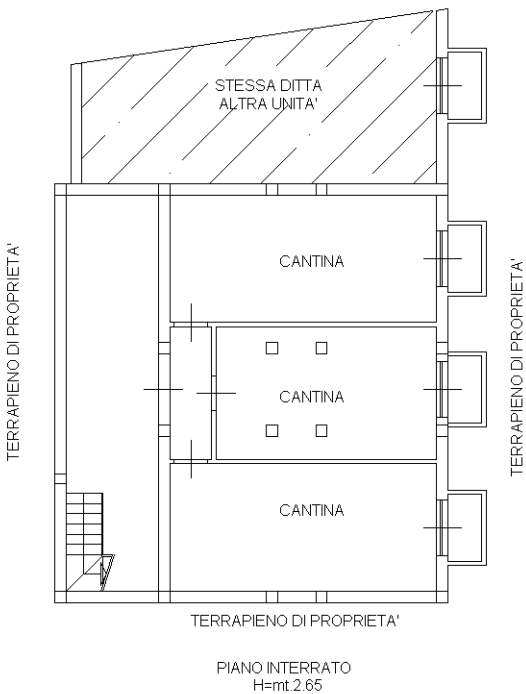
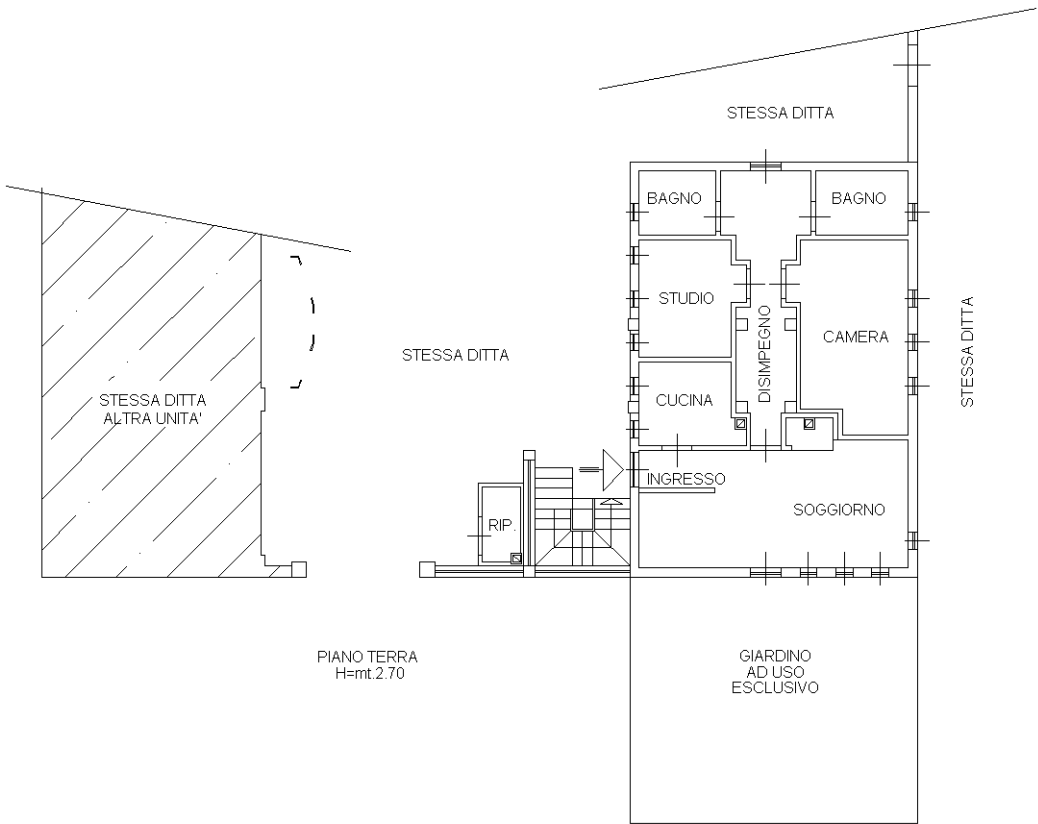

Ultima planimetria in atti