



MODULARIO
F. - Cat. S. T. - 313

MINISTERO DELLE FINANZE
DIREZIONE GENERALE DEL CATASTO E DEI SERVIZI TECNICI ERARIALI

MOD. B (Nuovo Catasto Edilizio Urbano)

NUOVO CATASTO EDILIZIO URBANO

(R. DECRETO-LEGGE 13 APRILE 1938, N. 635)

Planimetria dell'immobile situato nel Comune di CORMANO Via XXIV MAGGIO 2

Ditta POGLIANI FRANCESCA NATA A CORMANO IL 05.1/6.1938

Allegata alla dichiarazione presentata all'Ufficio Tecnico Erariale di MILANO

Via XXIV Maggio

PROPRIETÀ ARRICOMI

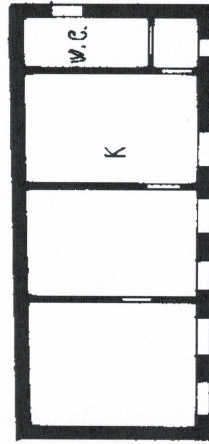

Bellatoio Esclusivo

Cortile