

27)

# Planimetria dell'immobile situato nel Comune di MILANO

**2011 Q**

Allegata alla dichiarazione presentata all'Ufficio Tecnico Erariale di N. L. ANO

00685

0709

(VIA MELCHIORRE GIOIA)  
ALZAIA NAVIGLIO MARTESANA

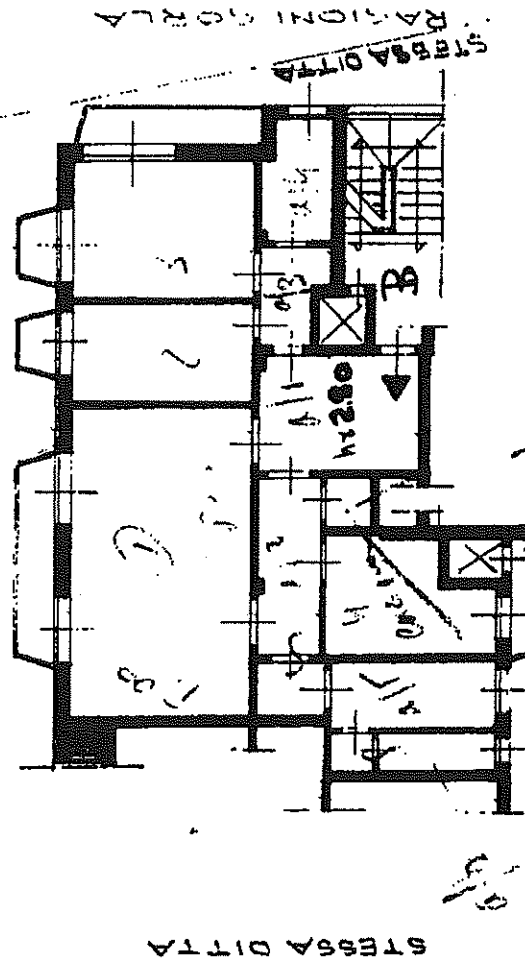

Comune di MILANO (F205) - < Foglio: 196 Particella: 221 - Sub  
 Situazione al 19/01/2018  
 Catastro: 08/05/1962 - Data: 19/01/2018 - n. MI0022416 - Richiedente TRIB MI  
 Formato di acq.: A3(297x406) - Fatt. di scala: 1:1

STESSA DITTA

STESSA DITTA

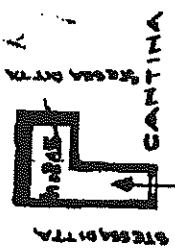

STESSA DITTA

ORIENTAMENTO



SCALA DI 1:200

SPAZIO RISERVATO PER LE ANNOTAZIONI D'UFFICIO

DATA

PROT. N°

Compilata dal Dott. Ing. Aldo Franchi  
 (Firma, nome e cognome del tecnico)

Iscritto all'Albo degli Ingegneri n. 412  
 della Provincia di Parma

DATA 0-5-1962

Firma: *in Aldo Franchi*

STUDIO TECNICO DELLO STUDIO