

Agenzia delle Entrate

CATASTO FABBRICATI

Ufficio provinciale di Parma

Dichiarazione protocollo n. PR0041627 del 01/04/2025
Comune di Tizzano Val Parma
Strada Albazzano Strada Di Albazzano

civ. 45

Identificativi Catastali:
Sezione:
Foglio: 8
Particella: 48
Subalterno: 1

Compilata da:
Comelli Gianfranco
Iscritto all'albo:
Geometri
Prov. Parma
N. 1747

Scala 1: 200

PIANO PRIMO

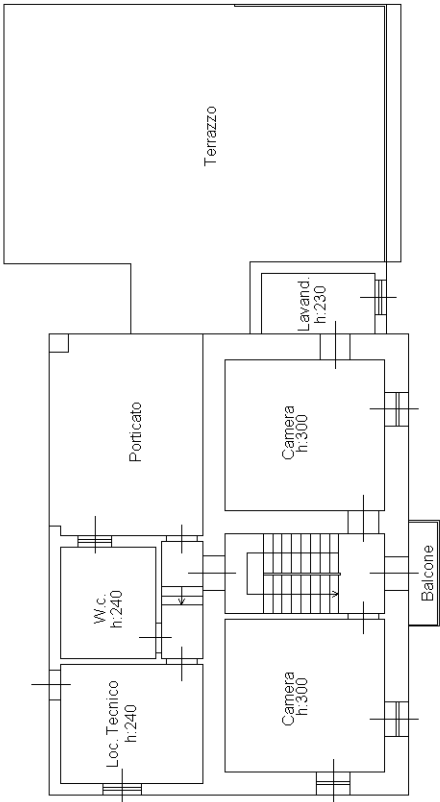

PIANO TERRA

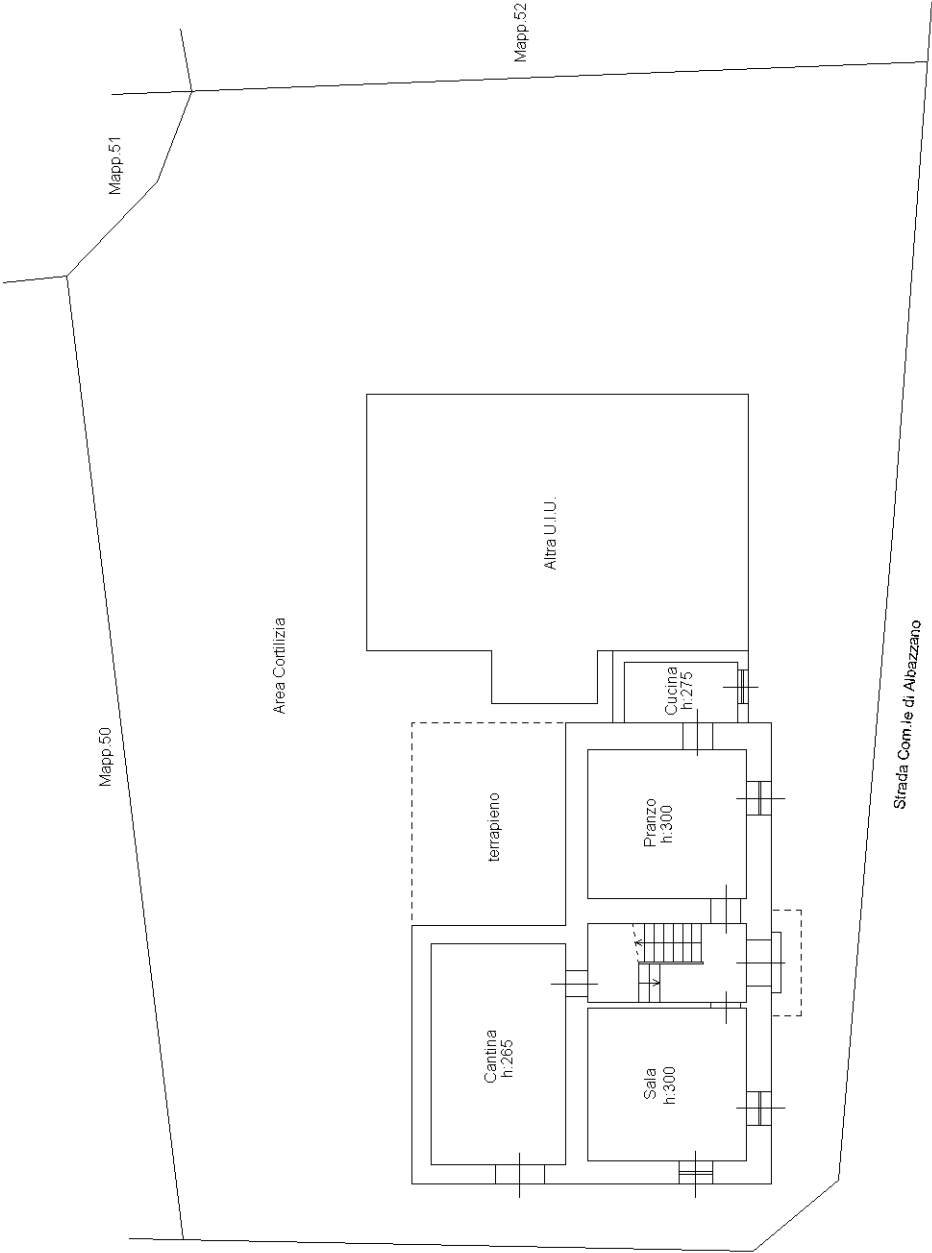

PIANO SECONDO

