DIREZIONE GENERALE DEL CATASTO E DEI SERVIZI TECNICI ERARIALI

Lire 20

NUOVO CATASTO EDILIZIO URBANO

(R. DECRETO-LEGGE 13 APRILE 1939, N. 652)

Planimetria dell'immobile situato nel Comune di PIEVE EMANUELE *Via* G. VERDI *N°* 13/A

Ditta

Allegata alla dichiarazione presentata all'Ufficio Tecnico Erariale di MILANO

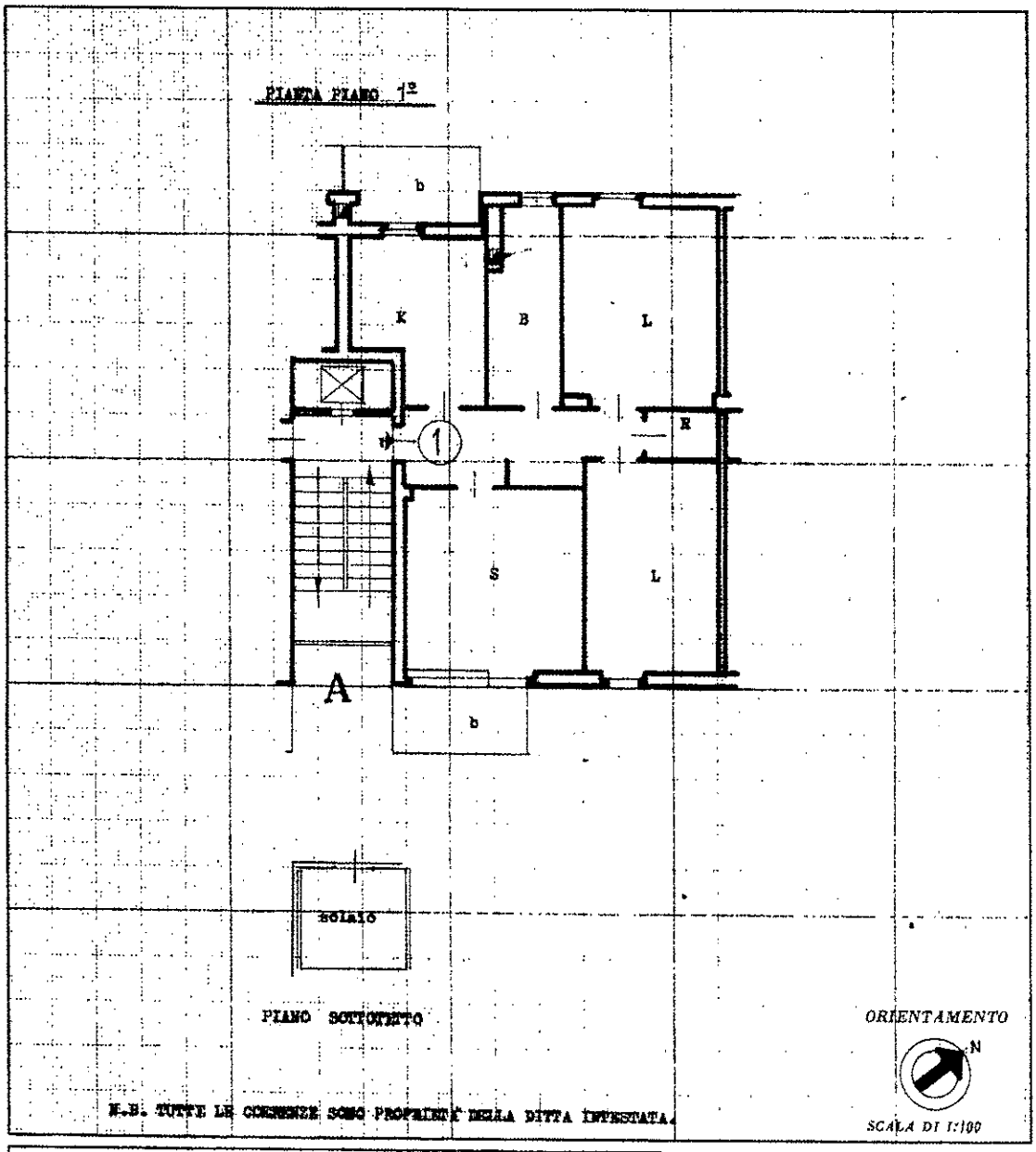

SPAZIO RISERVATO PER LE ANNOTAZIONI D'UFFICIO

DATA 87759 - 27 DIC 80

PROT. N° Mod. 97

N. d'ordine

IMPIANTO	U. DERIVATE
PARTITA n° 68	
FOGLIO n° 15	
MAPPALE n° 62	
SUBALTERNO n° 2	

Compilata dal GEOM. SANTAGOSTINO PIETRO
(Titolo, nome e cognome del tecnico)
FUNZIONARIO IACPM

Iscritto all'Albo de

della Provincia di

DATA 31 DIC 1979

Firma:

Ultima planimetria in atti

Catasto dei Fabbricati - Situazione al 14/03/2024 - Comune di PIEVE EMANUELE(G634) - < Foglio 15 - Particella 62 - Subalterno 2 >
Firmato DIGITALMENTE ai sensi del D.Lgs. 82/2005 e successive modifiche e integrazioni - QUALIFIED ELECTRONIC SIGNATURE CA Serial#: 32037b