

**Immobile ubicato in Pioltello (MI) frazione Seggiano via Massimo D'Antona n. 1/3
R.G.E. n. 875-2022 - Tribunale di Milano.**

Esterni fabbricato



**Immobile ubicato in Pioltello (MI) frazione Seggiano via Massimo D'Antona n. 1/3
R.G.E. n. 875-2022 - Tribunale di Milano.**



Androne comune

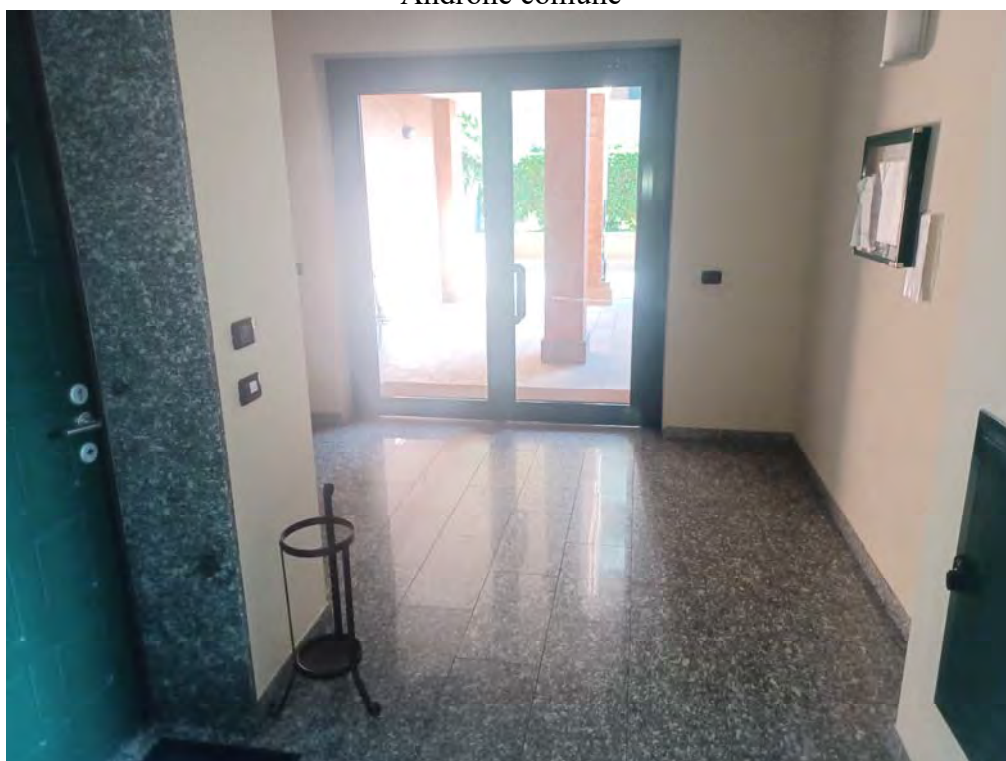

**Immobile ubicato in Pioltello (MI) frazione Seggiano via Massimo D'Antona n. 1/3
R.G.E. n. 875-2022 - Tribunale di Milano.**

Scale comuni

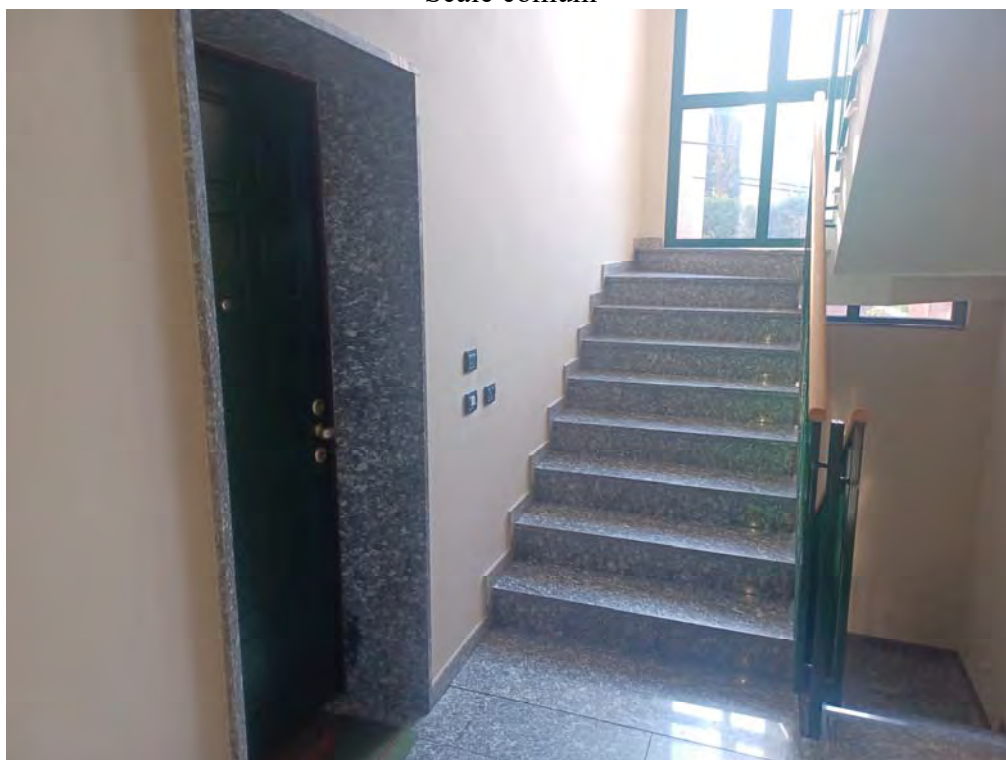

Ascensore comune



**Immobile ubicato in Pioltello (MI) frazione Seggiano via Massimo D'Antona n. 1/3
R.G.E. n. 875-2022 - Tribunale di Milano.**

Porta di accesso unità



Soggiorno



**Immobile ubicato in Pioltello (MI) frazione Seggiano via Massimo D'Antona n. 1/3
R.G.E. n. 875-2022 - Tribunale di Milano.**

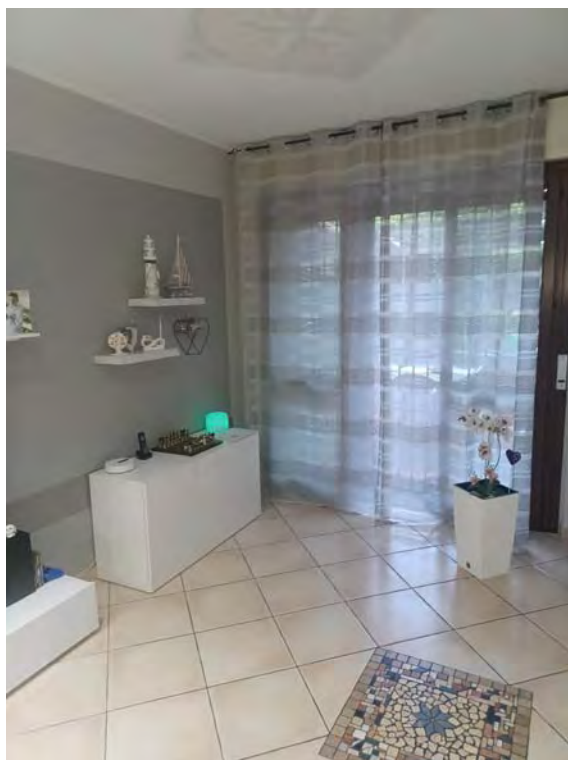

**Immobile ubicato in Pioltello (MI) frazione Seggiano via Massimo D'Antona n. 1/3
R.G.E. n. 875-2022 - Tribunale di Milano.**



Locale cucina



**Immobile ubicato in Pioltello (MI) frazione Seggiano via Massimo D'Antona n. 1/3
R.G.E. n. 875-2022 - Tribunale di Milano.**

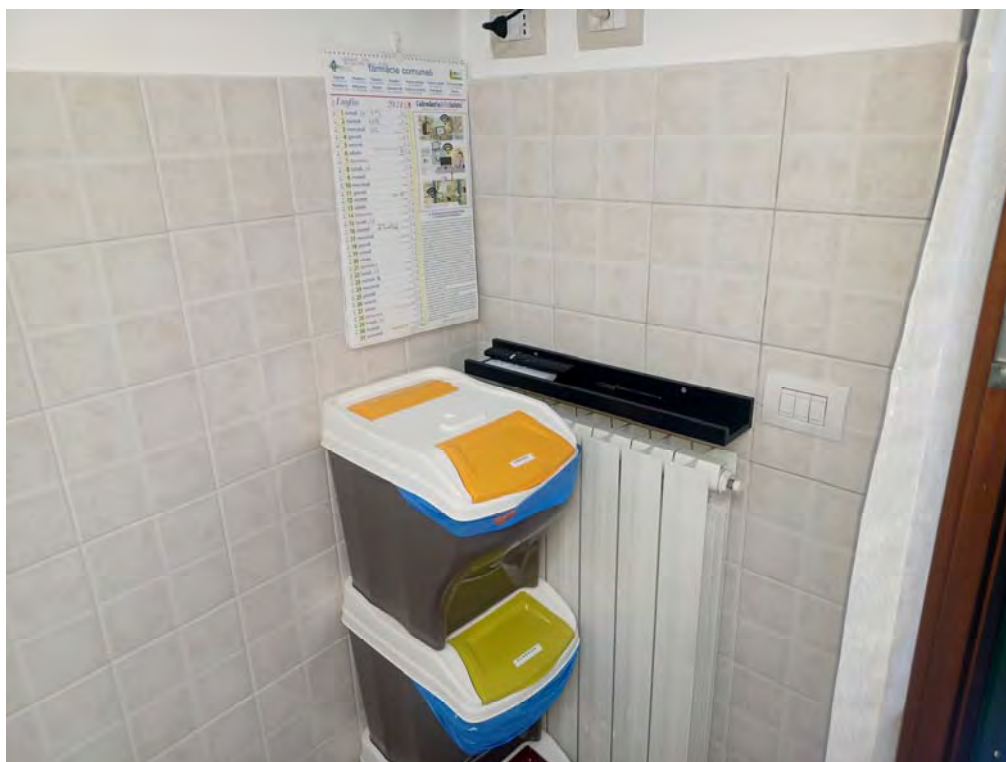

**Immobile ubicato in Pioltello (MI) frazione Seggiano via Massimo D'Antona n. 1/3
R.G.E. n. 875-2022 - Tribunale di Milano.**



Immobile ubicato in Pioltello (MI) frazione Seggiano via Massimo D'Antona n. 1/3
R.G.E. n. 875-2022 - Tribunale di Milano.

Camera da letto

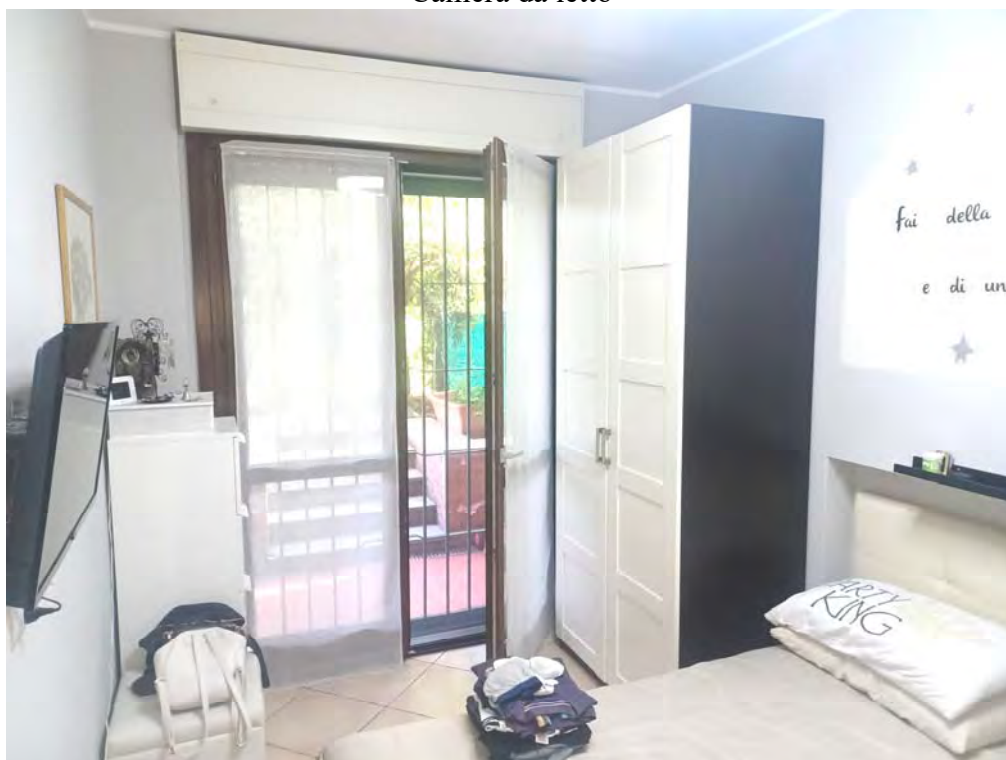

**Immobile ubicato in Pioltello (MI) frazione Seggiano via Massimo D'Antona n. 1/3
R.G.E. n. 875-2022 - Tribunale di Milano.**

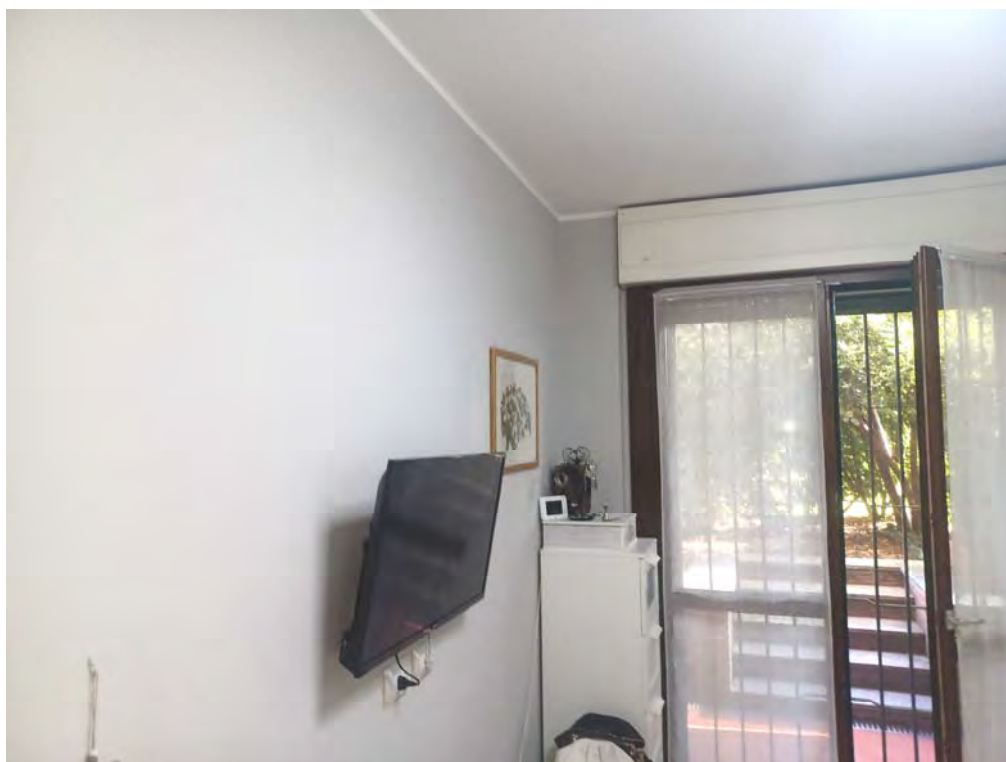
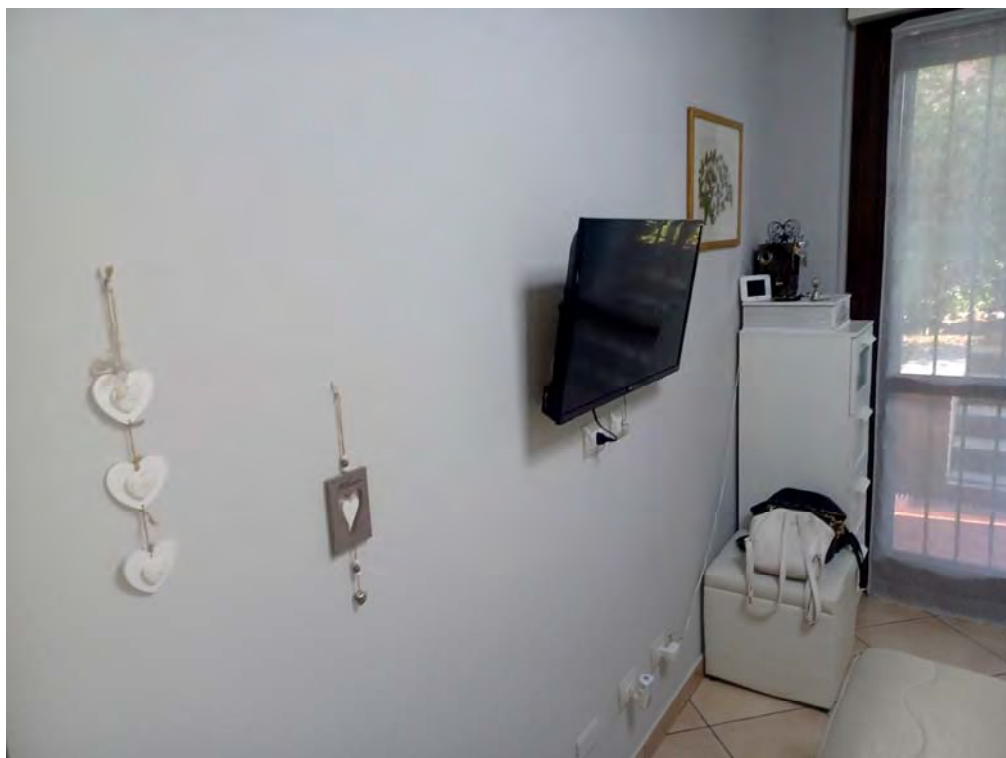

**Immobile ubicato in Pioltello (MI) frazione Seggiano via Massimo D'Antona n. 1/3
R.G.E. n. 875-2022 - Tribunale di Milano.**



Altra camera

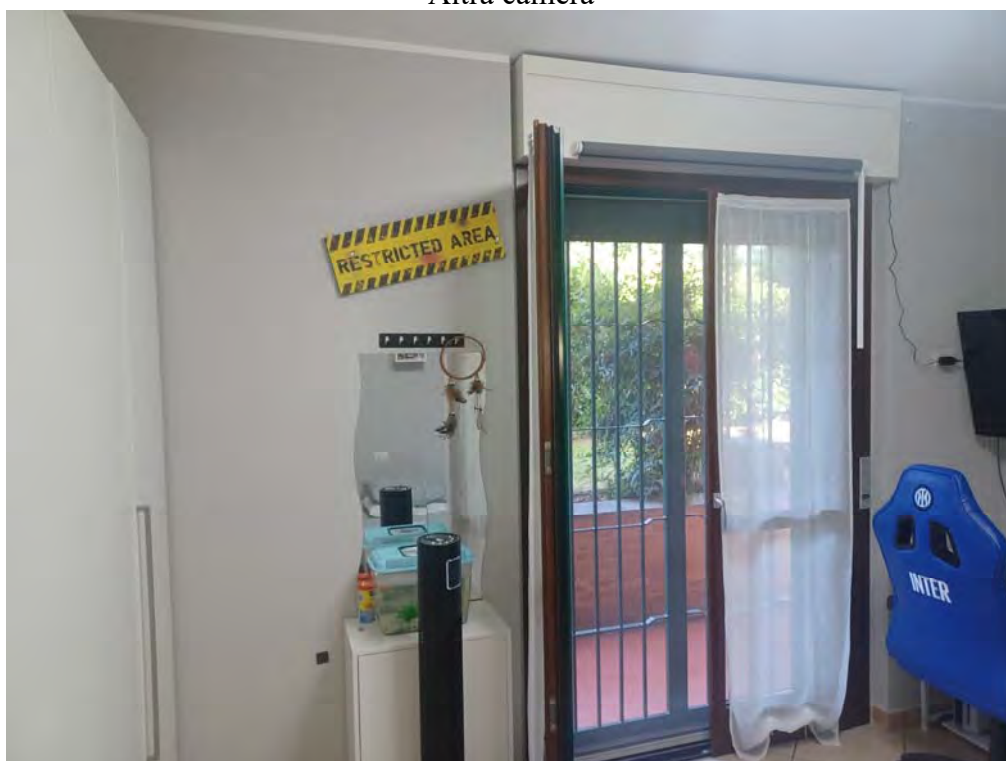

Immobile ubicato in Pioltello (MI) frazione Seggiano via Massimo D'Antona n. 1/3
R.G.E. n. 875-2022 - Tribunale di Milano.

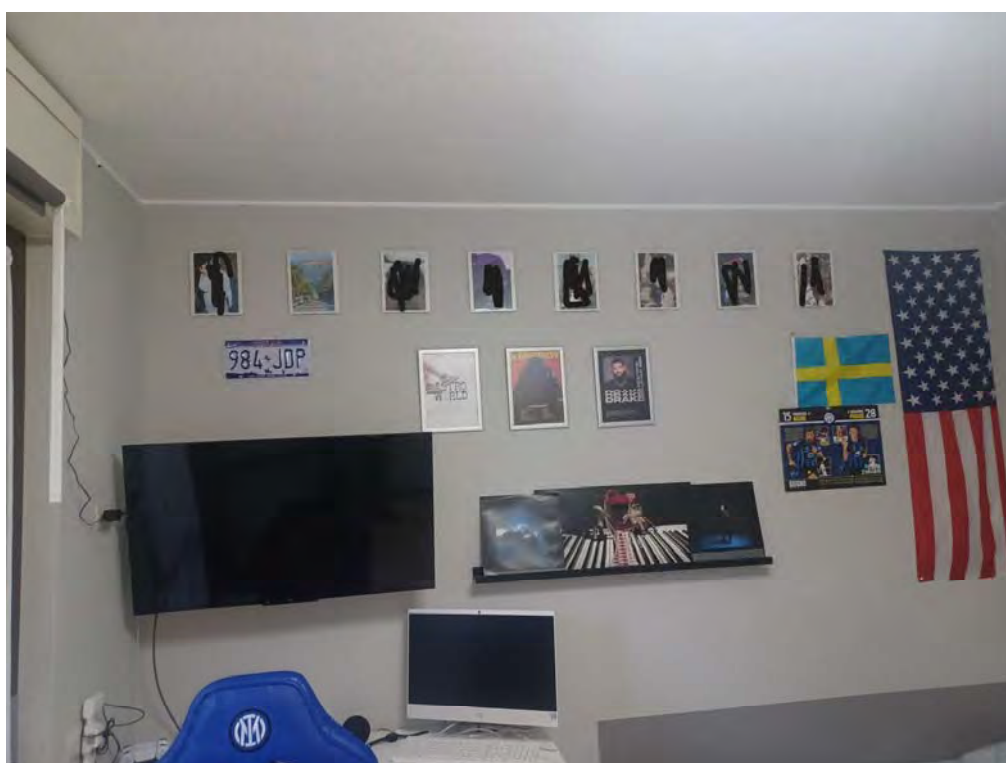

**Immobile ubicato in Pioltello (MI) frazione Seggiano via Massimo D'Antona n. 1/3
R.G.E. n. 875-2022 - Tribunale di Milano.**

Bagno

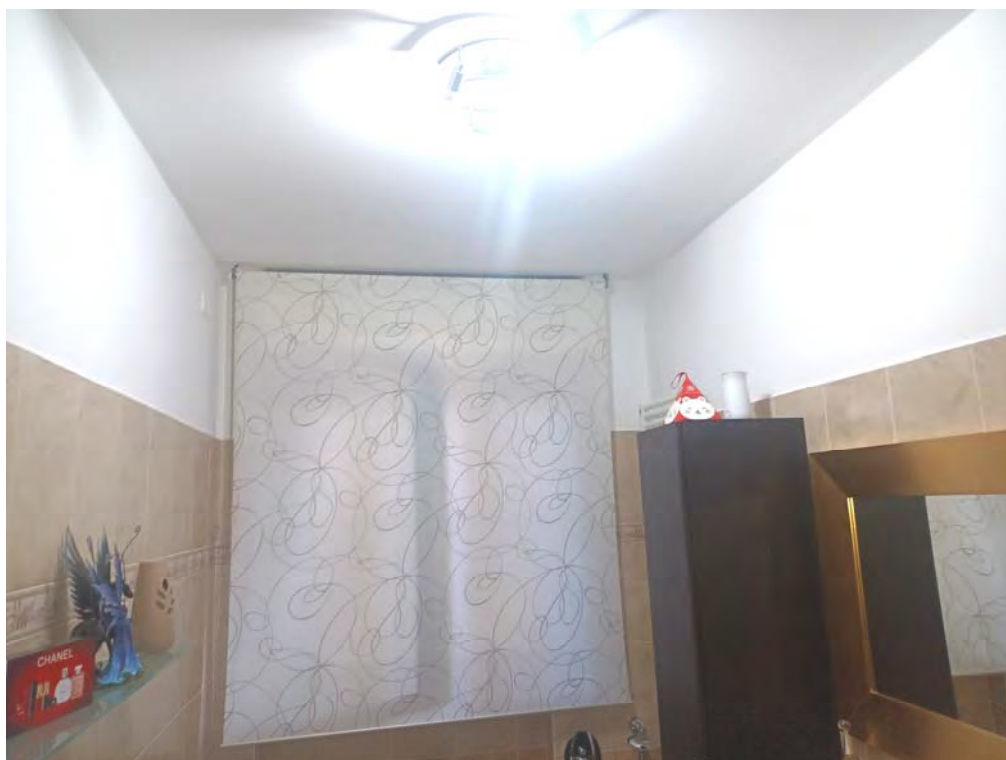

**Immobile ubicato in Pioltello (MI) frazione Seggiano via Massimo D'Antona n. 1/3
R.G.E. n. 875-2022 - Tribunale di Milano.**

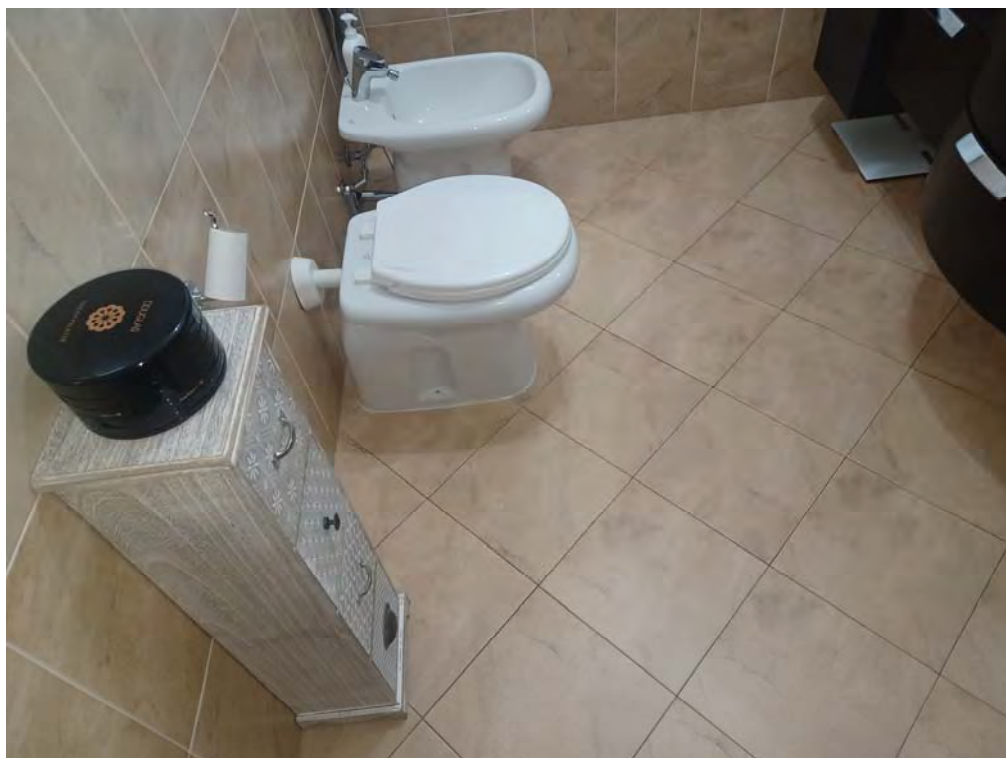

Immobile ubicato in Pioltello (MI) frazione Seggiano via Massimo D'Antona n. 1/3
R.G.E. n. 875-2022 - Tribunale di Milano.

Altro bagno

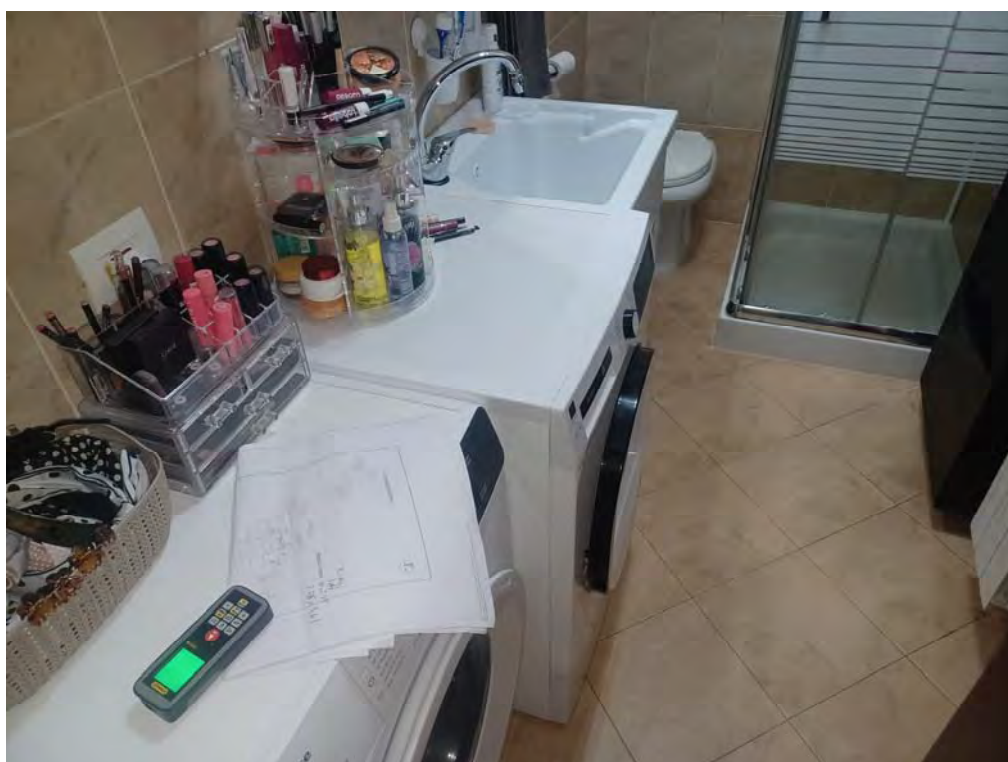

**Immobile ubicato in Pioltello (MI) frazione Seggiano via Massimo D'Antona n. 1/3
R.G.E. n. 875-2022 - Tribunale di Milano.**



Giardino di proprietà



**Immobile ubicato in Pioltello (MI) frazione Seggiano via Massimo D'Antona n. 1/3
R.G.E. n. 875-2022 - Tribunale di Milano.**



**Immobile ubicato in Pioltello (MI) frazione Seggiano via Massimo D'Antona n. 1/3
R.G.E. n. 875-2022 - Tribunale di Milano.**

Corridoio comune cantine



Porta accesso cantina



Immobile ubicato in Pioltello (MI) frazione Seggiano via Massimo D'Antona n. 1/3
R.G.E. n. 875-2022 - Tribunale di Milano.



Corsello box

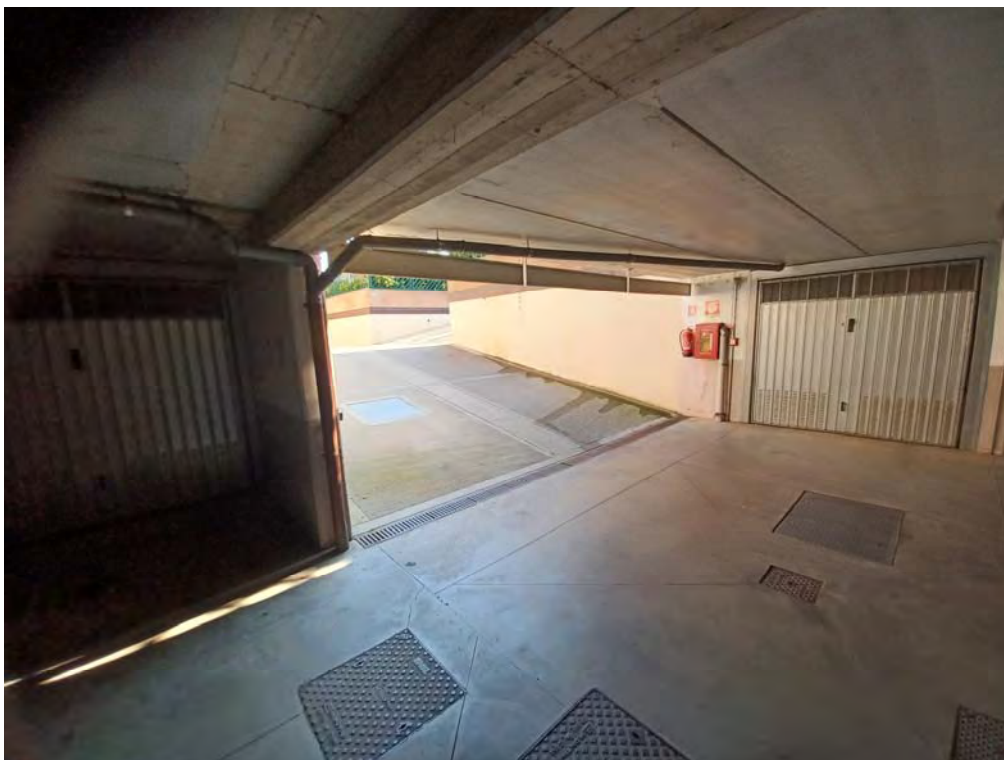

**Immobile ubicato in Pioltello (MI) frazione Seggiano via Massimo D'Antona n. 1/3
R.G.E. n. 875-2022 - Tribunale di Milano.**

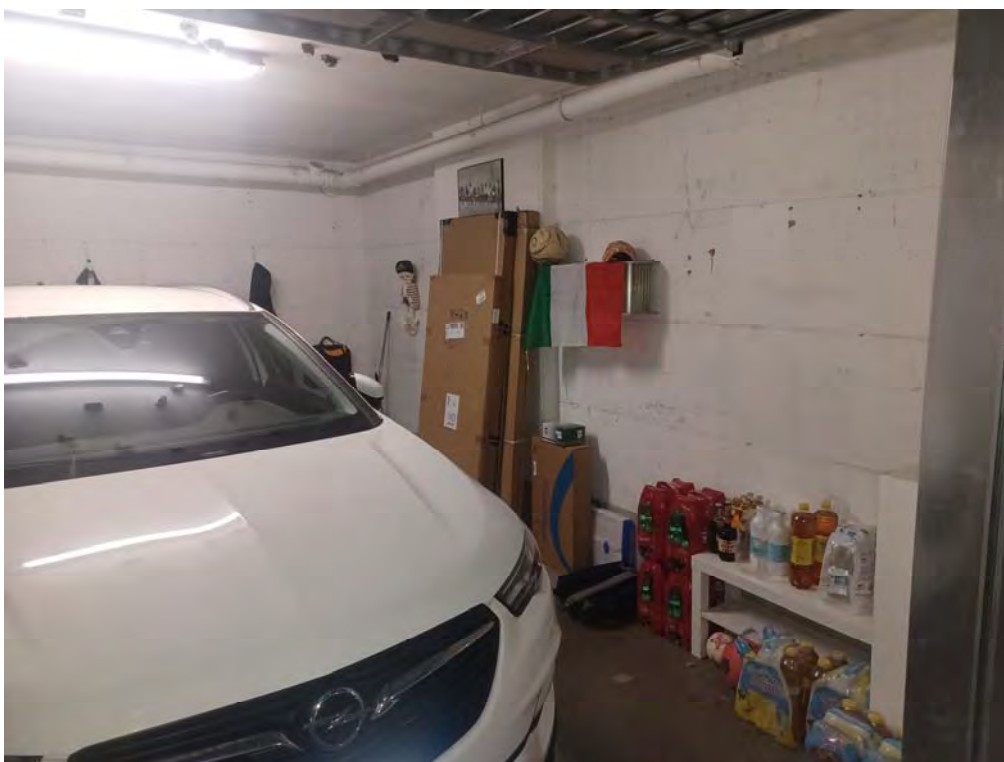
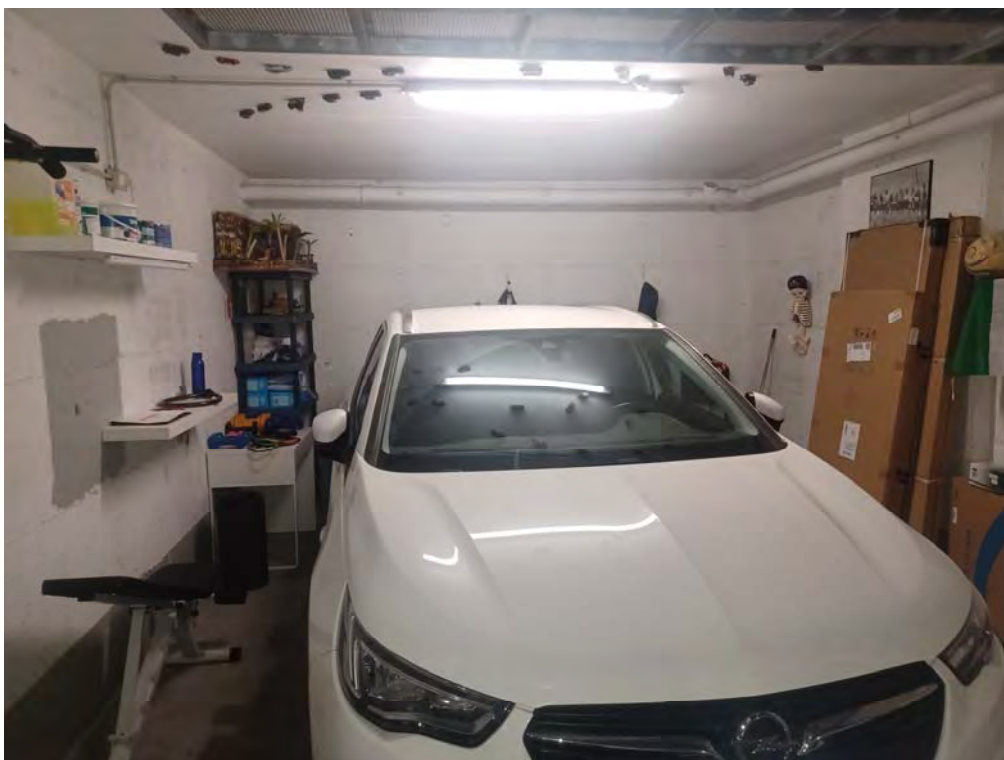

**Immobile ubicato in Pioltello (MI) frazione Seggiano via Massimo D'Antona n. 1/3
R.G.E. n. 875-2022 - Tribunale di Milano.**

