

MODULARIO  
F. - Cat. S. T. - 215



MINISTERO DELLE FINANZE

DIREZIONE GENERALE DEL CATASTO E DEI SERVIZI TECNICI ERARIALI

MOD. B (Nuovo Catasto Edilizio Urbano)

# NUOVO CATASTO EDILIZIO URBANO

(R. DECRETO-LEGGE 12 APRILE 1959, N. 645)

Lire  
15

Planimetria dell'immobile situato nel Comune di TREZZO SULL'ADDA Via BIFFI

Ditta IMM. RIVA D'ADDA S. & S. Milano via Manzoni 16

Allegata alla dichiarazione presentata all'Ufficio Tecnico Erariale di MILANO N° 6

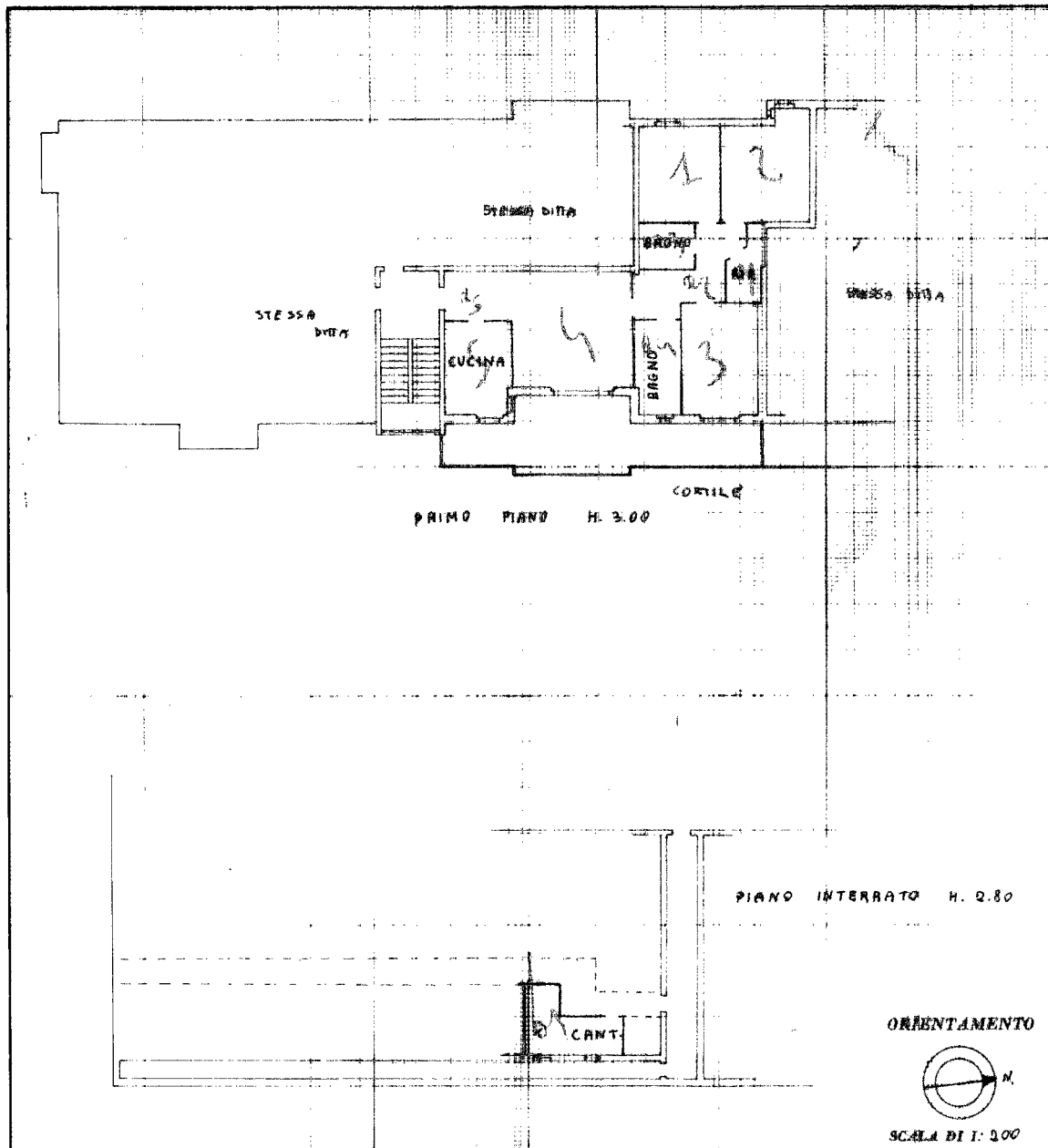

SPAZIO RISERVATO PER LE ANNOTAZIONI D'UFFICIO

DATA

9 OTT. 1974

PROT. N°

1.00



Compilata dal Geom. [redacted]

Iscritto all'Albo dei Geometri  
della Provincia di Bergamo

DATA

Firma: [signature]

Ultima planimetria in atti

Data presentazione: 09/10/1974 - Data: 19/05/2025 - n. T338343 - Richiedente: BDGGBR59R66F205G

Totale schede: 1 - Formato di acquisizione: A3(297x420) - Formato stampa richiesto: A4(210x297)