

MODULARIO
F. - ng. rend. - 497



MINISTERO DELLE FINANZE
DIREZIONE GENERALE DEL CATASTO E DEI SERVIZI TECNICI ERARIALI

Mod. B (Nuovo Catasto Edilizio Urbano)

Lire
200

NUOVO CATASTO EDILIZIO URBANO

(R. DECRETO-LEGGE 13 APRILE 1939, N. 659)

Planimetria dell'immobile situato nel Comune di MILANO Via DEI MISSAGLIA, 59/A

Ditta IMMOBILIARE VEGA S.p.A. Via Guido d'Arezzo 2, Roma - C.F. 03300970153

Allegata alla dichiarazione presentata all'Ufficio Tecnico Erariale di MILANO

PIANO S-1

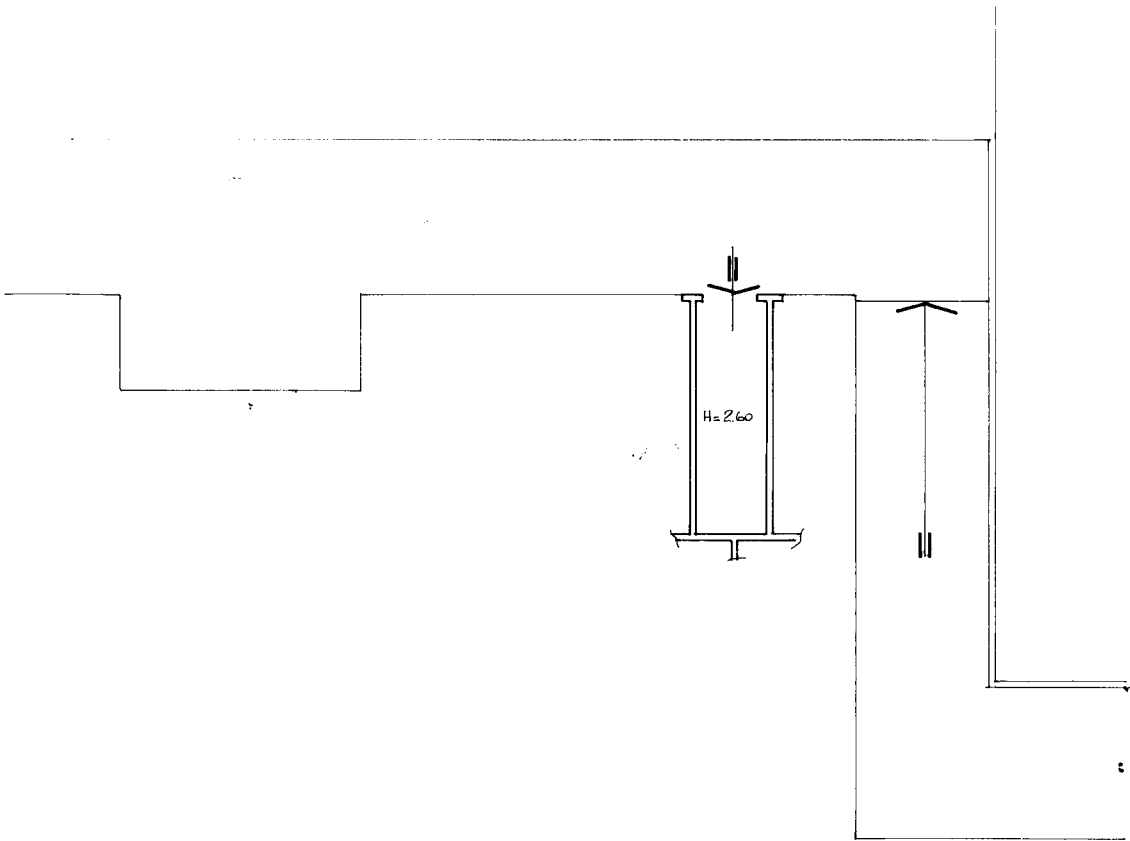

COERENZE: DA TUTTI I LATI
LA DITTA SOPRAINTESTATA

ORIENTAMENTO



SCALA DI I. 200

SPAZIO RISERVATO PER LE ANNOTAZIONI D'UFFICIO

DATA 18 FEB. 1987
PROT. N° 50080/87

PARTITA 451924
FOGLIO 649
MAPPALE 142
SUBALTERNO 162

Compilata dal Dott. Arch.
(Titolo, nome e cognome del tecnico)
Meregalli Pier Giorgio

Iscritto all'Albo degli Architetti
della Provincia di Milano - N. 2347

DATA 18-2-1987
Firma: *Pier Giorgio Meregalli*

Ultima planimetria in atti