

Accessato H del 4/15398/9163 n

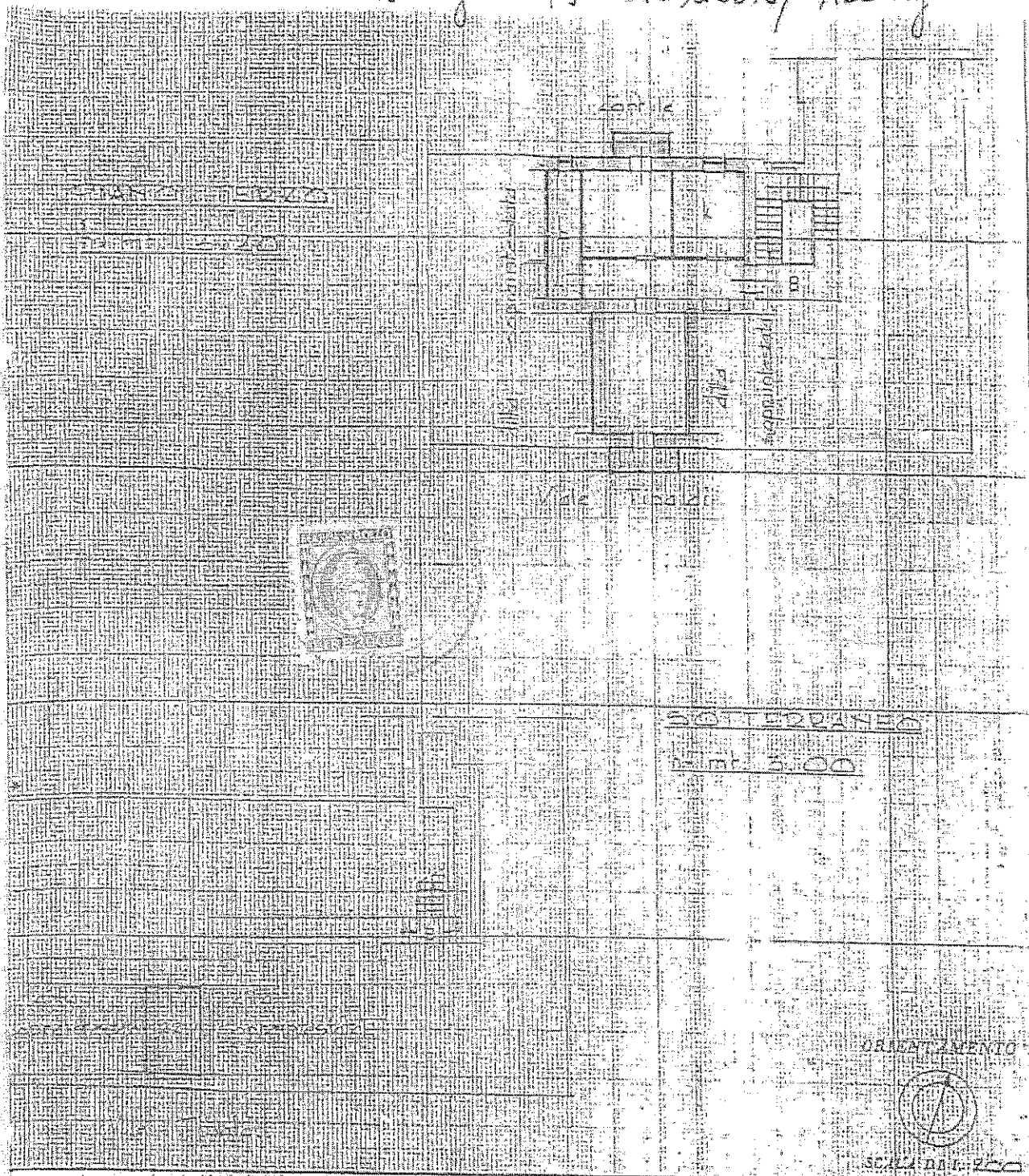

SPAZIO RISERVATO PER LE ANNOTAZIONI D'UFFICIO

M
T. N°

13 MAG 1983
2888

SOSTITUISCE PLANIMETRIA
DELL'UNITÀ CENSITA ALLA
Partita n. 280861
F. 522 n. 487 sub. 33 - 34
PORZIONE A
NUOVO SUB.

HP

Compilata dal Geom. Petro RIGANONTI
(Titolo, nome, e cognome del tecnico)
Iscritto all'Albo da Geom. RIGANONTI
della Provincia di Torino
data 10 MAG 1983
Firma: [Signature]

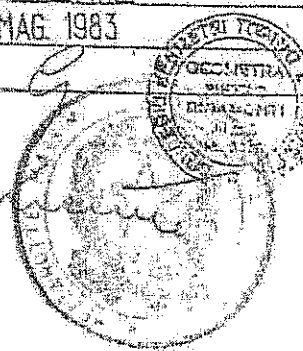

Agenzia del Territorio
CATASTO FABBRICATI
Ufficio Provinciale di
Milano

Dichiarazione protocollo n. 000565269 del 20/06/2003

Planimetria di u.i.u. in Comune di Milano

Viale Tibaldi

civ. 15

Identificativi Catastali:

Sezione:

Foglio: 522

Particella: 487

Subalterno: 49

Compilata da:

Raone Massimo

Iscritto all'albo:

Geometri

Prov. Milano

N. 9802

Scheda n. 1

Scala 1:200

PIANO TERZO - H.=m.2,90

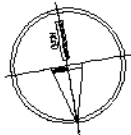
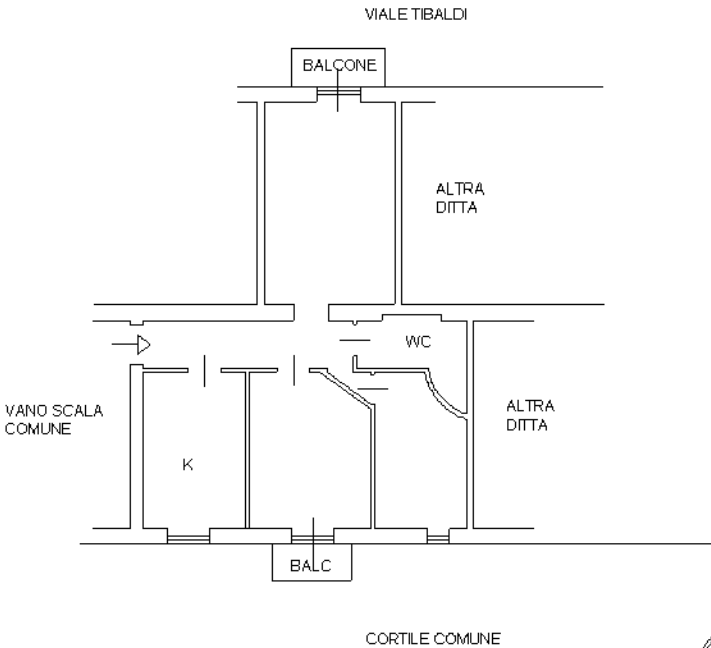

PIANO SEMINTERRATO - S1

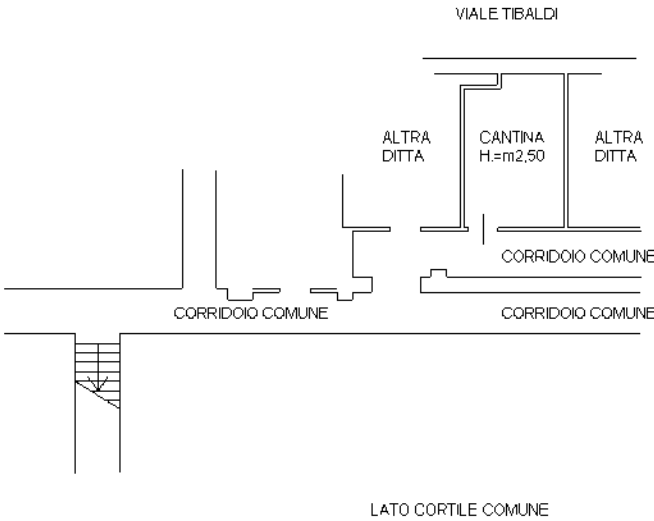

Ultima planimetria in atti

