

all. 11 scheda catastale sub 709



Agenzia del Territorio
CATASTO FABBRICATI
Ufficio Provinciale di
Milano

Dichiarazione protocollo n. MI0101323 del 17/02/2006

Planimetria di u.i.u. in Comune di Milano

Via Budrio

civ. 40-42

Identificativi Catastali:

Sezione:
Foglio: 367
Particella: 1
Subalterno: 709

Compilata da:
Beretta Luca

Iscritto all'albo:
Architetti

Prov. Milano

N. 7569

Scheda n. 1

Scala 1:200

PIANTA PIANO TERRA

H INT 3.00 m

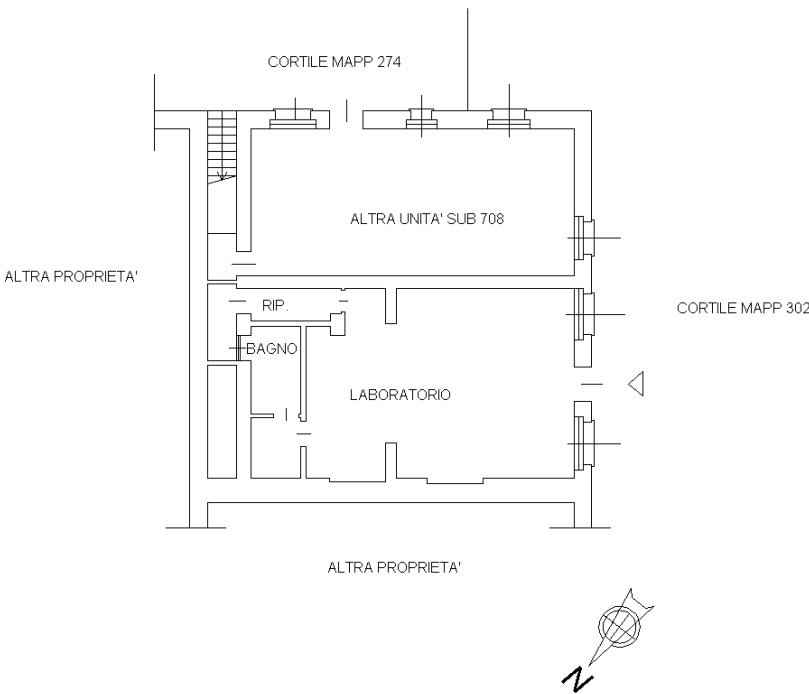

Ultima planimetria in atti

Data: 09/09/2024 - n. T264195 - Richiedente: TNGSLL67D41F205B

Totale schede: 1 - Formato di acquisizione: A4(210x297) - Formato stampa richiesto: A4(210x297)

all. 13 scheda catastale sub 706



MODULARIO
F. Catasto 214



MINISTERO DELLE FINANZE
DIPARTIMENTO DEL TERRITORIO
CATASTO EDILIZIO URBANO (RDL 13-4-1939, N. 652)

MOD. **BN** (CEU)

Planimetria di u.i.u. in Comune di MILANO via BUDRIO civ. 40-42

PIANO TERRENO
H=2.50

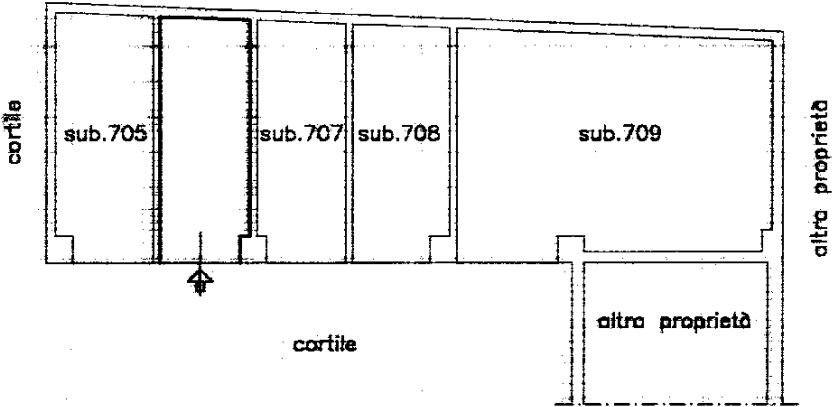

ORIENTAMENTO



SCALA DI 1:200



00400648

Ultima planimetria in atti

Dichiarazione di N.C. ☐
Denuncia di variazione ☒

Data presentazione 09/09/2024

Totale schede: 1

Identificativo catastale: 00400648

Formato di acquisizione: A4(210x297)

n. 95 sub. 706

Compilata dal **GEOMETRA**
(Titolo, cognome e nome)
MASSIMO MADASCHI

Scritto dal **GEOMETRA**
MASSIMO MADASCHI

Formato stampato: A4(210x297)

data _____ Firma _____

RISERVATO ALL'UFFICIO

Catasto al 09/09/2024 - Comune di MILANO(F205) - < Foglio 367 - Particella 95 - Subalterno 706 >
Firmato DA **MASSIMO MADASCHI** Emesso Da: INFOCERT QUALIFIED ELECTRONIC SIGNATURE CA 4 Serial#: 10fd32