

MODULARIO
F. - Cat. S. T. - 313

Mod. B (Nuovo Catasto Edilizio Urbano)

NUOVO CATASTO EDILIZIO URBANO

(R. DECRETO-LEGGE 13 APRILE 1939, N. 652)

Planimetria dell'immobile situato nel Comune di **SEGRATE**

Via **CESARE BATTISTI**

Ditta **Imm. ARMON s.a.s.** sede **Monza**

Allegata alla dichiarazione presentata all'Ufficio Tecnico Erariale di **MILANO**

SCHEDA MOD. 1
SERIE n° 0341332

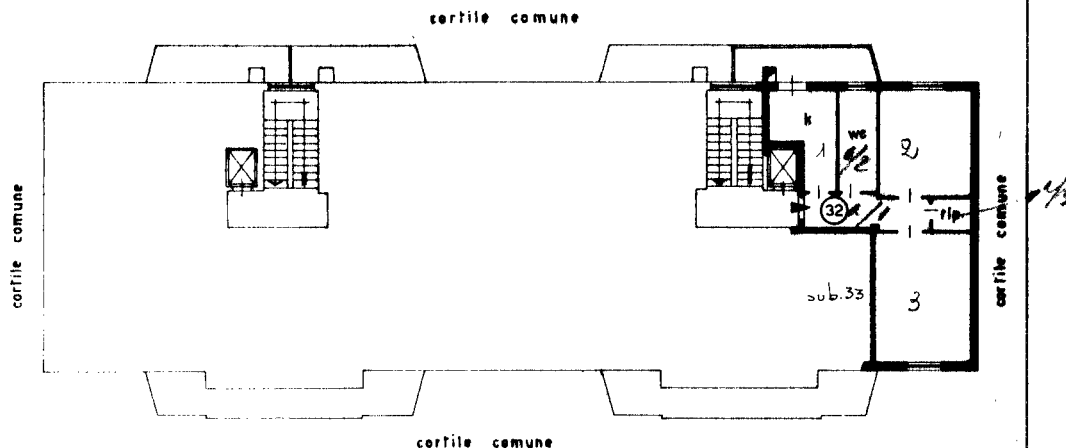

PIANO SECONDO

h: 3,00

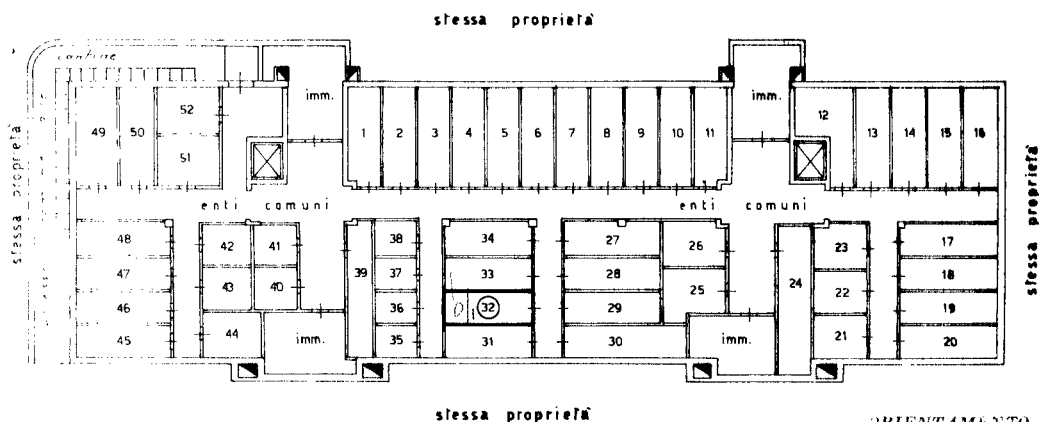

PIANO SOTTERRANEO

h: 2,95

ORIENTAMENTO



SCALA DI 1:200

SPAZIO RISERVATO PER LE ANNOTAZIONI D'UFFICIO

DATA

PROT. N°

29/11/1972

290

Compilata dal **INGEGNERE**

GIANFRANCO STABILINI

Iscritto all'Albo degli **INGEGNERI**
della Provincia di **MILANO**

DATA **30 Novembre 1971**

Firma:

LIBRERIA DEGLI UFFICI
20121 MILANO
Via F. Testi, 18 - Telefono 02/2727
TELEFAX 02/2727