

Agenzia delle Entrate
CATASTO FABBRICATI
Ufficio Provinciale di
Milano

Dichiarazione protocollo n. MI0553778 del 29/07/2015

Planimetria di u.i.u. in Comune di Pero

Via Giuseppe Verdi

civ. 8

Identificativi Catastali:

Sezione:

Foglio: 3

Particella: 39

Subalterno: 703

Compilata da:

Dellavedova Giuseppe

Iscritto all'albo:

Geometri

Prov. Milano

N. 9223

Scheda n. 1

Scala 1:200

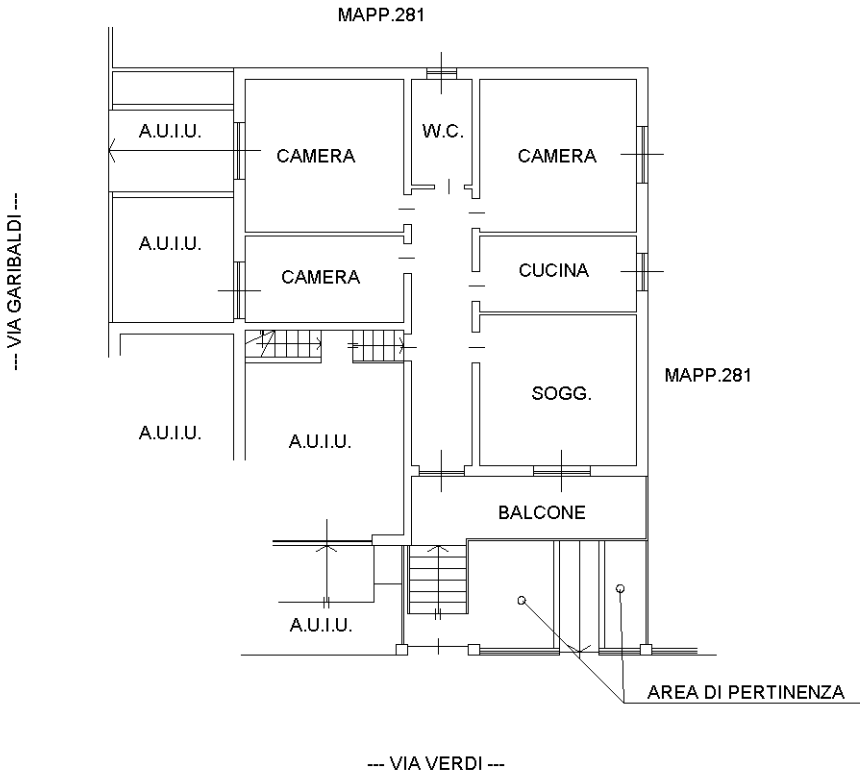

PIANTA PIANO TERRA (Rialzato)
H=3.35

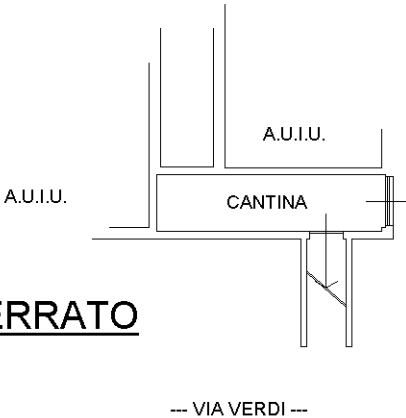

PIANTA PIANO PRIMO INTERRATO
H=1.80

Ultima planimetria in atti