

MODULARIO
E. 100 N. 7 - 315



MINISTERO DELLE FINANZE
DIREZIONE GENERALE DEL CATASTO E DEI SERVIZI TECNICI ERARIALI

NUOVO CATASTO EDILIZIO URBANO

Lire
50

IN PRESSIONE 2 SPALLE PAG. 50

Planimetria dell'immobile situato nel Comune di **PIEVE EMANUELE** **Viale Del Pinl, 4**

Ditta **I.C.R.I.L. s.p.a. Iniziattiva Costruzioni Rientro Lombro - Via. Villa Emiliani, 46 - ROMA**

Allegata alla dichiarazione presentata all'Ufficio Tecnico Erariale di **MILANO**

PIANO 1°
SCALA F
UNITA 20

STESSA PROPRIETÀ

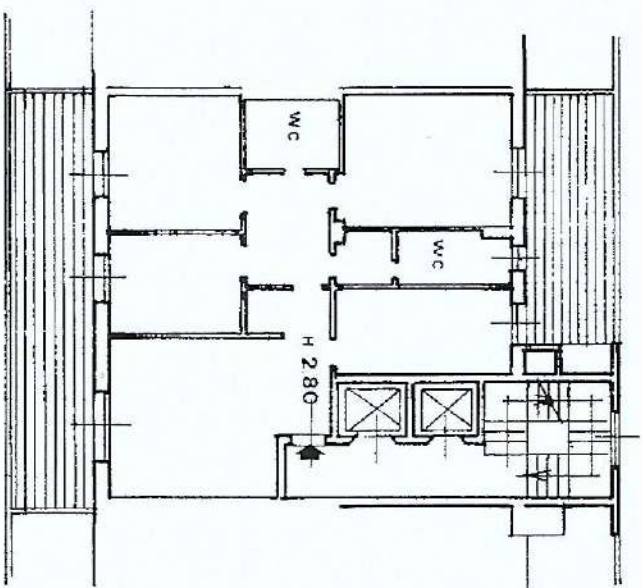

STESSA PROPRIETÀ

STESSA PROPRIETÀ

STESSA PROPRIETA

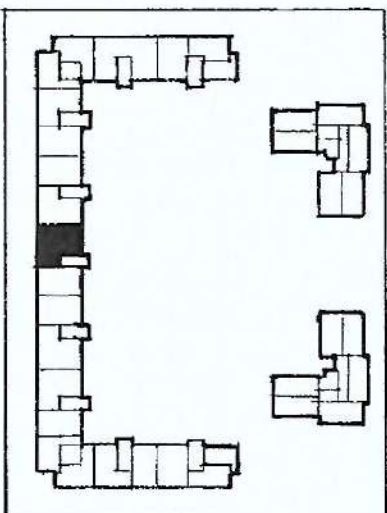

Planimetria 1 : 2000

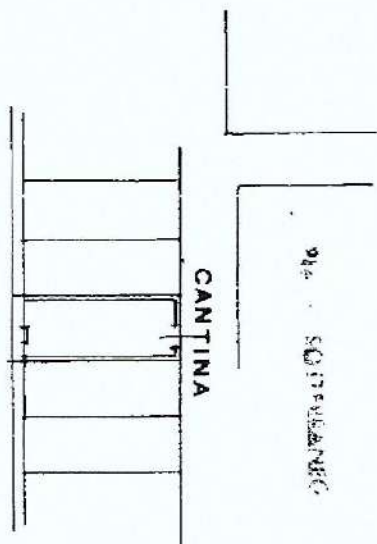

CANTINA

ORIENTAMENTO



SCALA DI 1. 200

SPAZIO RISERVATO PER LE ANNOTAZIONI E L'EDIZIONE

DATA
PROT. V.

PARTITA
FOGLIO 8
MAPPALE 120
SUBALTERNO 218

Completato dal Dott. Arch.
Pier Giorgio Meregalli
(Titolare unico e responsabile del lavoro)

Iscritto all'albo degli Architetti

della Provincia di Milano n. 2347

DATA 30.6.1981

Firma:

Arch. Pier Giorgio Meregalli

N-5021400

E=1515200

1 Particella: 120

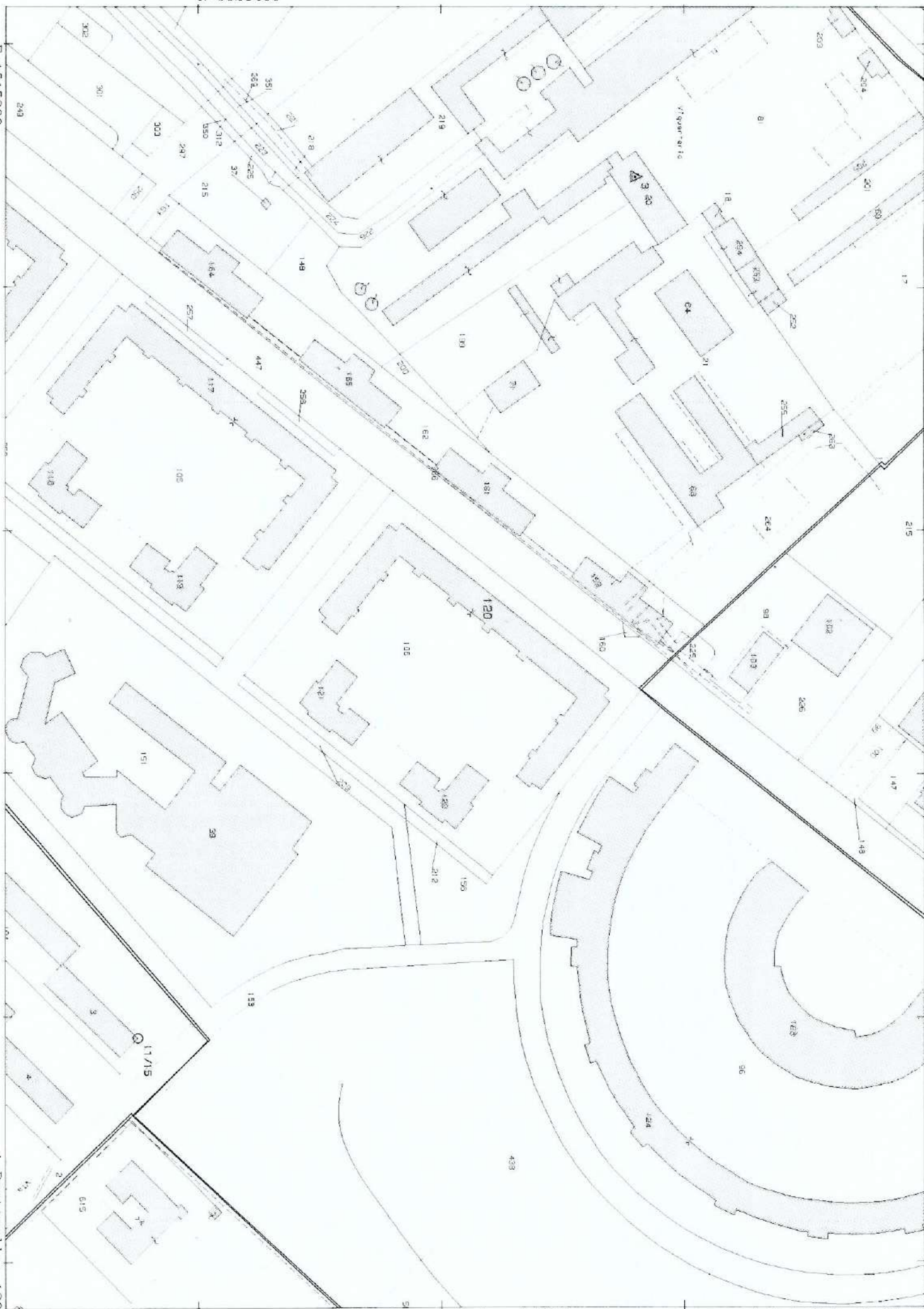

Comune: PIEVE EMANUELE

Foglio: 8

Richiedente: DI TOCCO EMANUELA

Scala originale: 1:2000

Dimensione cornice: 534.000 x 378.000 metri

1-Set-2021 10:56:59

Prot. n. MI0250292/2021