

MODULARIO  
F. reg. rend. 408

MINISTERO DELLE FINANZE  
DIREZIONE GENERALE DEL CATASTO E DEI SS.TT.EE.  
CATASTO EDILIZIO URBANO (RDL 13-4-1939, n. 652)

planimetria di u.i.u. in Comune di BUSSERO via NUOVA DI P.R.G. CIV. ---

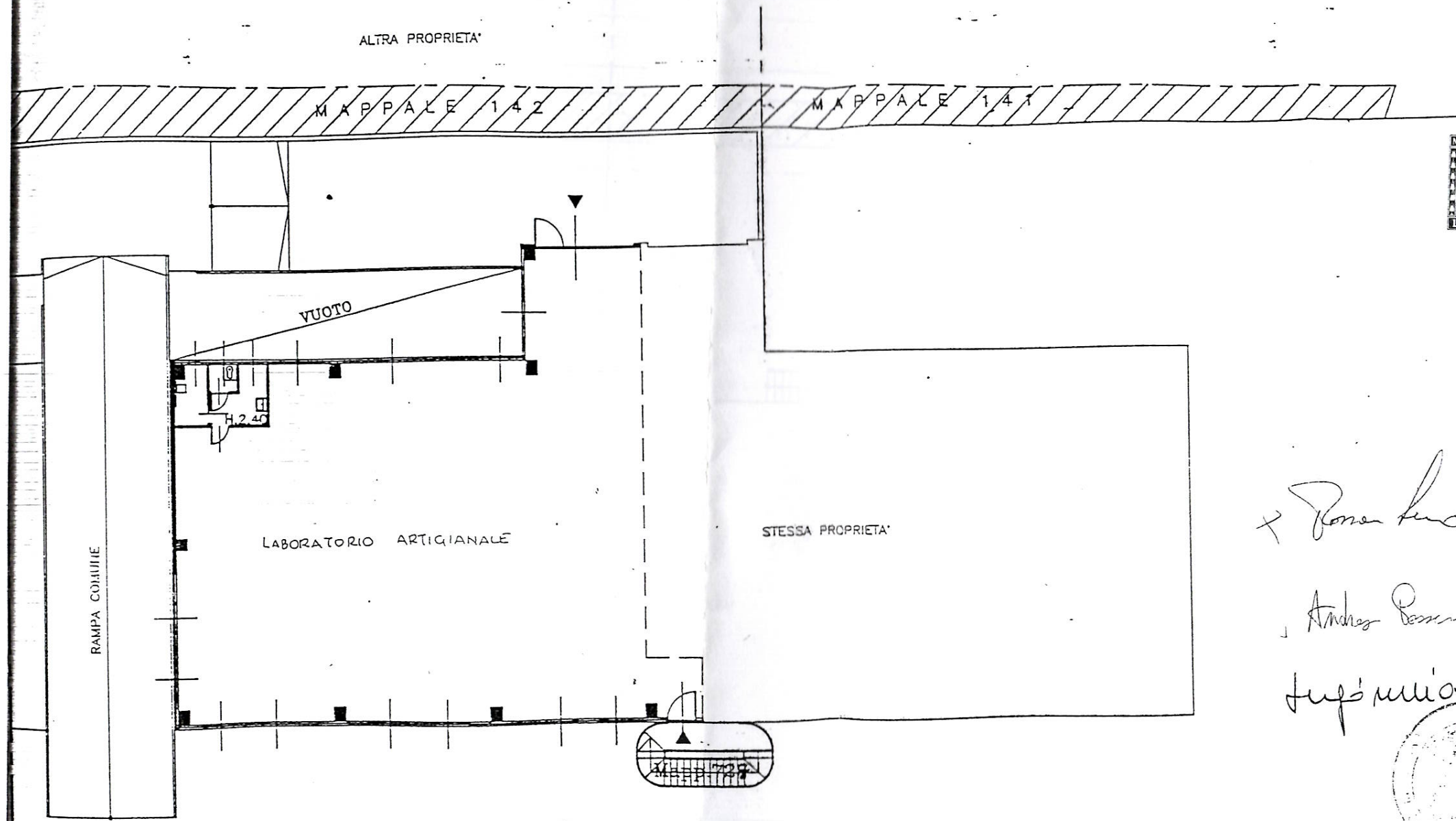

1993  
MILANO 7 MAR 1993

*Supremo*  
*Andrea Romani*  
*Sup' mura*

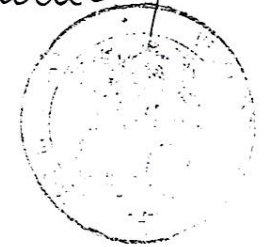

ORIENTAMENTO

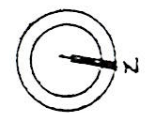

SCALA Di 1: 200

via NUOVA DI P.R.G.  
MAPPALE 667

PIANTA PIANO PRIMO  
H.5,00

Dichiarazione di N.G. ☒  
Denuncia di variazione ☐

Identificativi catastali  
F. 6  
n. 725 sub. 12

Compilata dal GEOM. GALBIATI ROMANO  
(Titolo cognome e nome)

Iscritto all'albo dei Geometri  
della provincia di Milano  
data 09.12.96 Firma [Signature]



RISERVATO ALL'UFFICIO

*[Signature]*