

**Immobile ubicato in Bollate (MI), viale Lombardia 18  
R.G.E. n. 1135/2018 del Tribunale di Milano.**



**Immobile ubicato in Bollate (MI), viale Lombardia 18  
R.G.E. n. 1135/2018 del Tribunale di Milano.**





**Immobile ubicato in Bollate (MI), viale Lombardia 18  
R.G.E. n. 1135/2018 del Tribunale di Milano.**



**Immobile ubicato in Bollate (MI), viale Lombardia 18  
R.G.E. n. 1135/2018 del Tribunale di Milano.**



Immobile ubicato in Bollate (MI), viale Lombardia 18  
R.G.E. n. 1135/2018 del Tribunale di Milano.

*Porzione A dell'appartamento di cui al sub 11 occupata  
dall'Esecutata*



Immobile ubicato in Bollate (MI), viale Lombardia 18  
R.G.E. n. 1135/2018 del Tribunale di Milano.

*Porzione A dell'appartamento di cui al sub 11 occupata  
dall'Esecutata*





Immobile ubicato in Bollate (MI), viale Lombardia 18  
R.G.E. n. 1135/2018 del Tribunale di Milano.

*Porzione A dell'appartamento di cui al sub 11 occupata  
dall'Esecutata*

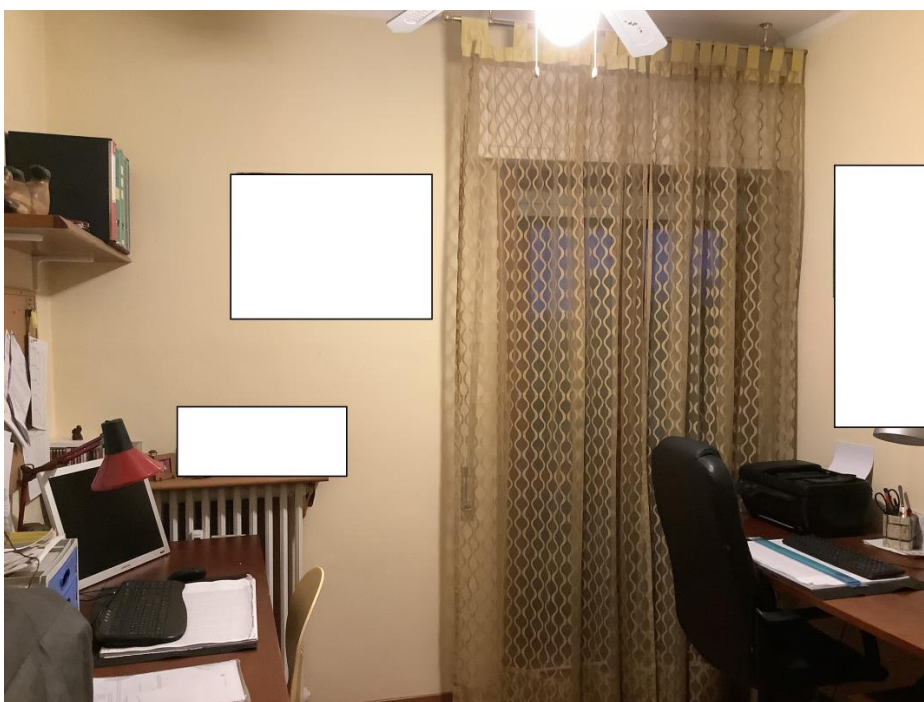

Immobile ubicato in Bollate (MI), viale Lombardia 18  
R.G.E. n. 1135/2018 del Tribunale di Milano.

*Porzione A dell'appartamento di cui al sub 11 occupata  
dall'Esecutata*





Immobile ubicato in Bollate (MI), viale Lombardia 18  
R.G.E. n. 1135/2018 del Tribunale di Milano.

*Porzione A dell'appartamento di cui al sub 11 occupata  
dall'Esecutata*

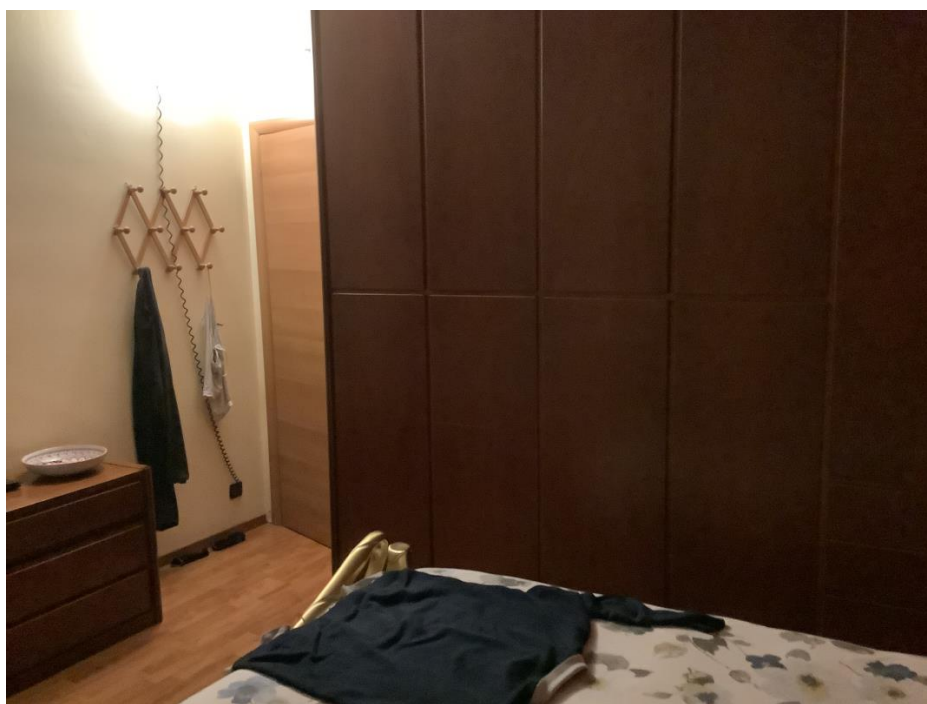

Immobile ubicato in Bollate (MI), viale Lombardia 18  
R.G.E. n. 1135/2018 del Tribunale di Milano.

*Porzione A dell'appartamento di cui al sub 11 occupata  
dall'Esecutata*



Immobile ubicato in Bollate (MI), viale Lombardia 18  
R.G.E. n. 1135/2018 del Tribunale di Milano.

*Porzione A dell'appartamento di cui al sub 11 occupata  
dall'Esecutata*

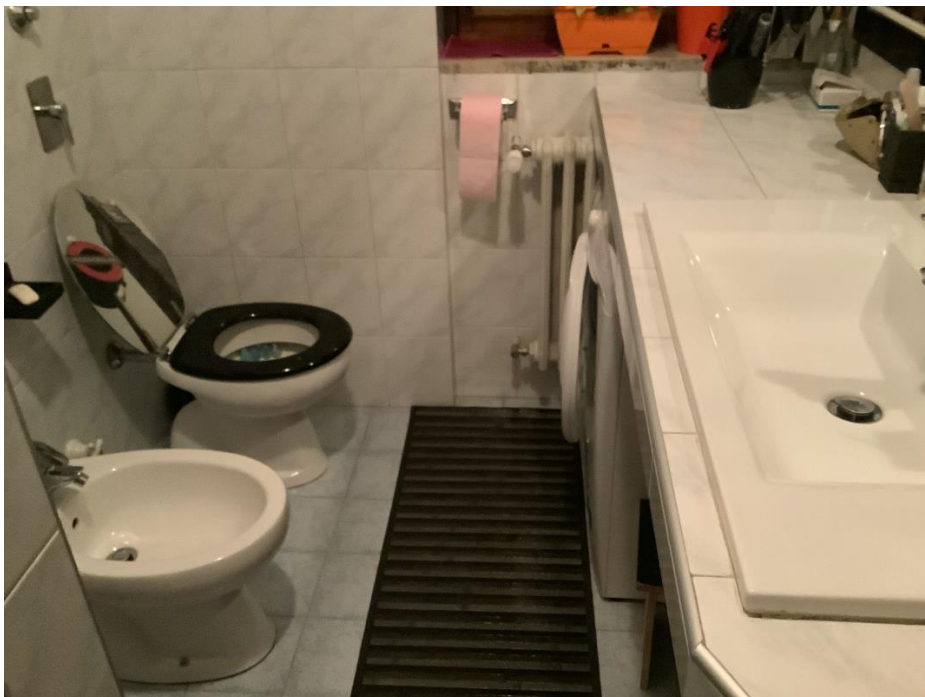



Immobile ubicato in Bollate (MI), viale Lombardia 18  
R.G.E. n. 1135/2018 del Tribunale di Milano.

*Porzione A dell'appartamento di cui al sub 11 occupata  
dall'Esecutata*



Immobile ubicato in Bollate (MI), viale Lombardia 18  
R.G.E. n. 1135/2018 del Tribunale di Milano.

*Porzione A dell'appartamento di cui al sub 11 occupata  
dall'Esecutata  
terrazzo*



Immobile ubicato in Bollate (MI), viale Lombardia 18  
R.G.E. n. 1135/2018 del Tribunale di Milano.

*Porzione A dell'appartamento di cui al sub 11 occupata  
dall'Esecutata*





Immobile ubicato in Bollate (MI), viale Lombardia 18  
R.G.E. n. 1135/2018 del Tribunale di Milano.

*Porzione A dell'appartamento di cui al sub 11 occupata  
dall'Esecutata*



Immobile ubicato in Bollate (MI), viale Lombardia 18  
R.G.E. n. 1135/2018 del Tribunale di Milano.

***Porzione A dell'appartamento di cui al sub 11 occupata  
dall'Esecutata***



Immobile ubicato in Bollate (MI), viale Lombardia 18  
R.G.E. n. 1135/2018 del Tribunale di Milano.

***Porzione B dell'appartamento di cui al sub 11  
occupata dal Locatario***





Immobile ubicato in Bollate (MI), viale Lombardia 18  
R.G.E. n. 1135/2018 del Tribunale di Milano.

*Porzione B dell'appartamento di cui al sub 11  
occupata dal Locatario*



Immobile ubicato in Bollate (MI), viale Lombardia 18  
R.G.E. n. 1135/2018 del Tribunale di Milano.

***Porzione B dell'appartamento di cui al sub 11  
occupata dal Locatario***



Immobile ubicato in Bollate (MI), viale Lombardia 18  
R.G.E. n. 1135/2018 del Tribunale di Milano.

*Porzione B dell'appartamento di cui al sub 11  
occupata dal Locatario*





Immobile ubicato in Bollate (MI), viale Lombardia 18  
R.G.E. n. 1135/2018 del Tribunale di Milano.

***Porzione B dell'appartamento di cui al sub 11  
occupata dal Locatario***

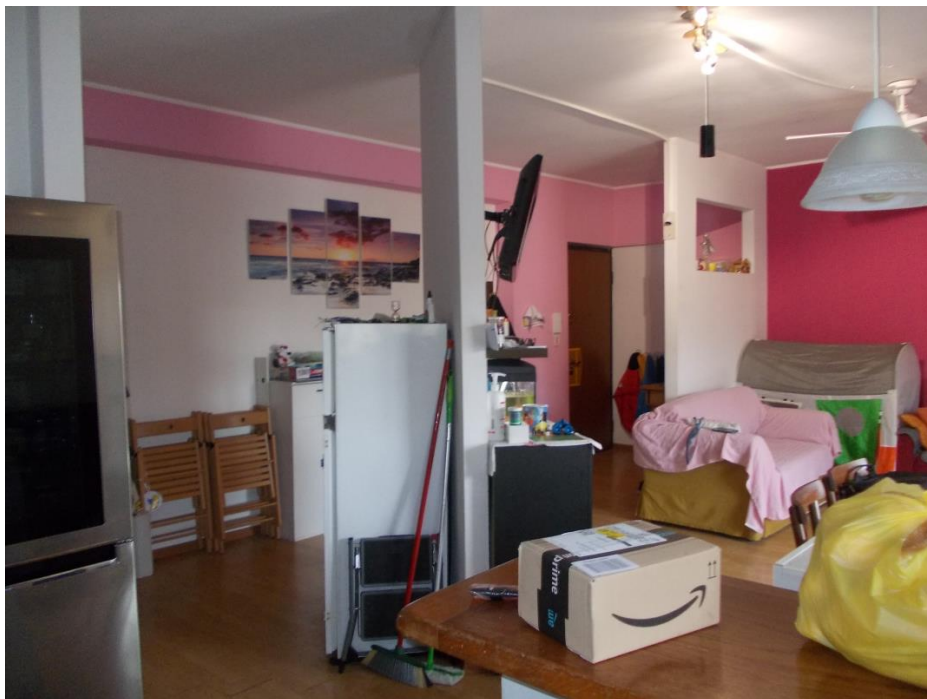

Immobile ubicato in Bollate (MI), viale Lombardia 18  
R.G.E. n. 1135/2018 del Tribunale di Milano.

***Porzione B dell'appartamento di cui al sub 11  
occupata dal Locatario***



Immobile ubicato in Bollate (MI), viale Lombardia 18  
R.G.E. n. 1135/2018 del Tribunale di Milano.

*Porzione B dell'appartamento di cui al sub 11  
occupata dal Locatario*





Immobile ubicato in Bollate (MI), viale Lombardia 18  
R.G.E. n. 1135/2018 del Tribunale di Milano.

***Porzione B dell'appartamento di cui al sub 11  
occupata dal Locatario***

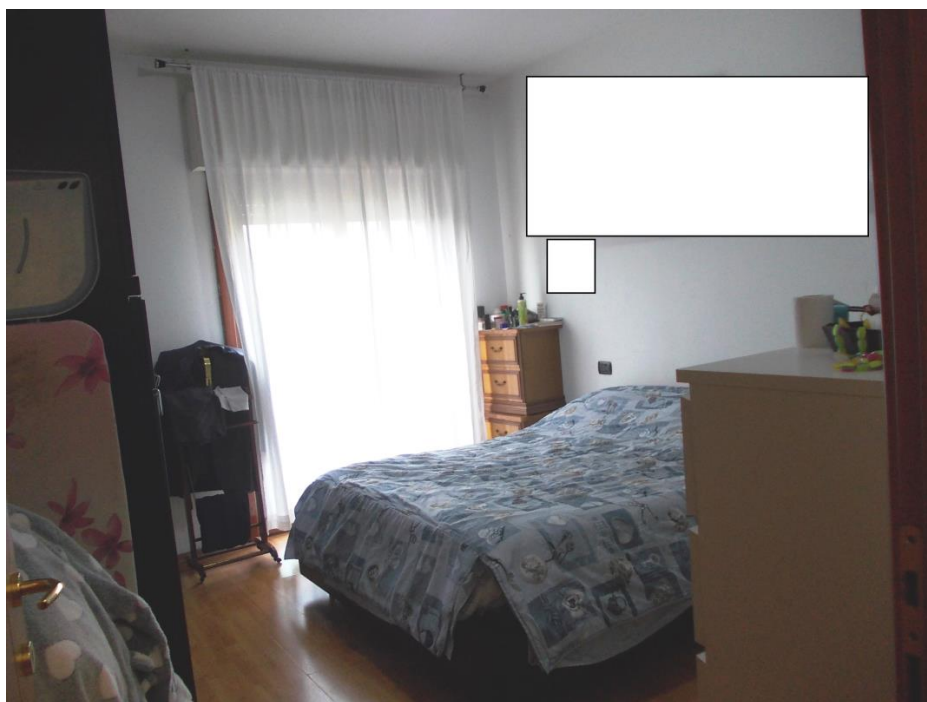

Immobile ubicato in Bollate (MI), viale Lombardia 18  
R.G.E. n. 1135/2018 del Tribunale di Milano.

*Porzione B dell'appartamento di cui al sub 11  
occupata dal Locatario*



Immobile ubicato in Bollate (MI), viale Lombardia 18  
R.G.E. n. 1135/2018 del Tribunale di Milano.

***Porzione B dell'appartamento di cui al sub 11  
occupata dal Locatario***





Immobile ubicato in Bollate (MI), viale Lombardia 18  
R.G.E. n. 1135/2018 del Tribunale di Milano.

***Porzione B dell'appartamento di cui al sub 11  
occupata dal Locatario***

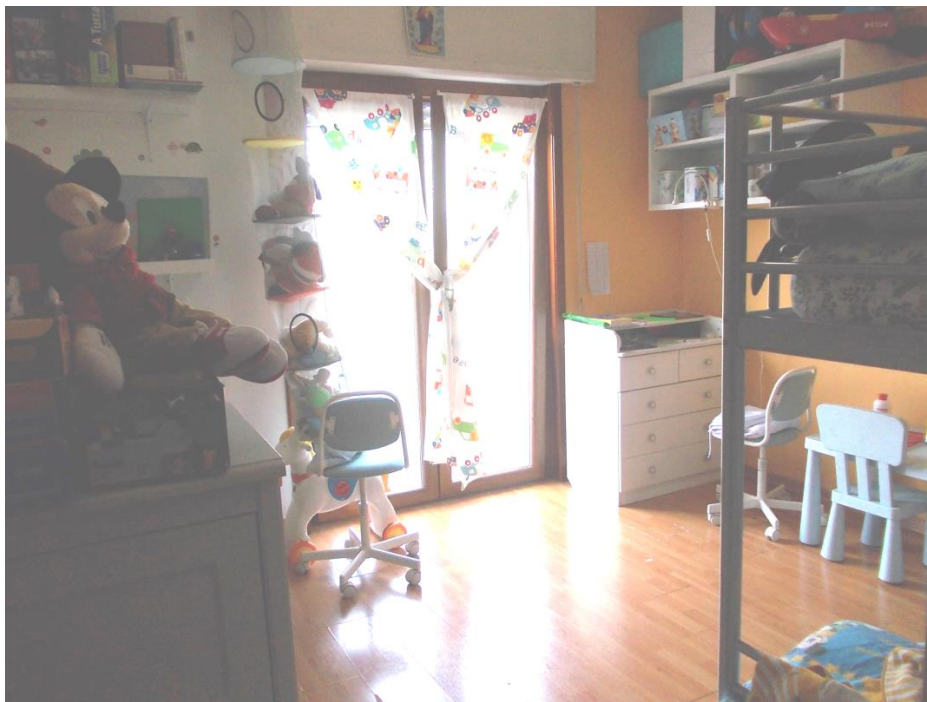

Immobile ubicato in Bollate (MI), viale Lombardia 18  
R.G.E. n. 1135/2018 del Tribunale di Milano.

***Porzione B dell'appartamento di cui al sub 11  
occupata dal Locatario***



Immobile ubicato in Bollate (MI), viale Lombardia 18  
R.G.E. n. 1135/2018 del Tribunale di Milano.

**Porzione B dell'appartamento di cui al sub 11  
occupata dal Locatario**





Immobile ubicato in Bollate (MI), viale Lombardia 18  
R.G.E. n. 1135/2018 del Tribunale di Milano.

***Porzione B dell'appartamento di cui al sub 11  
occupata dal Locatario***

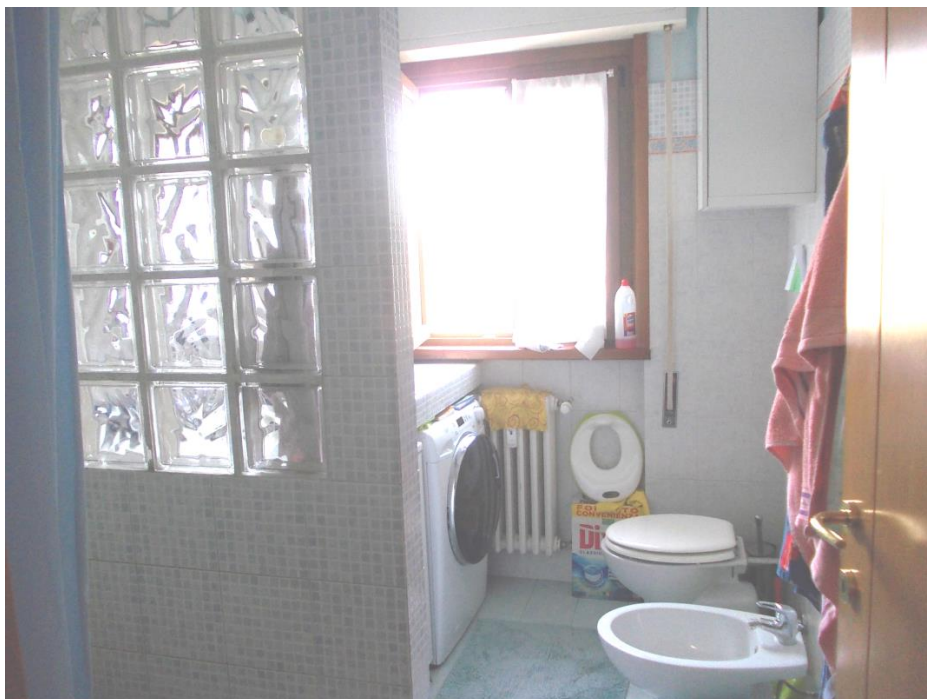

Immobile ubicato in Bollate (MI), viale Lombardia 18  
R.G.E. n. 1135/2018 del Tribunale di Milano.

**Porzione B dell'appartamento di cui al sub 11  
occupata dal Locatario**

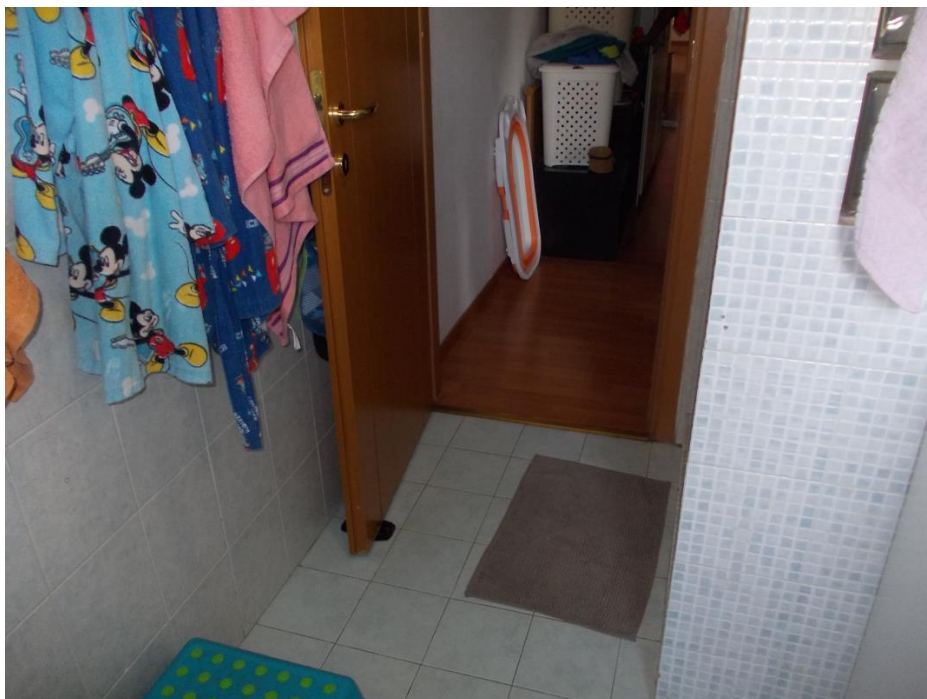

Immobile ubicato in Bollate (MI), viale Lombardia 18  
R.G.E. n. 1135/2018 del Tribunale di Milano.

*Porzione B dell'appartamento di cui al sub 11  
occupata dal Locatario*





Immobile ubicato in Bollate (MI), viale Lombardia 18  
R.G.E. n. 1135/2018 del Tribunale di Milano.

**Porzione B dell'appartamento di cui al sub 11  
occupata dal Locatario**

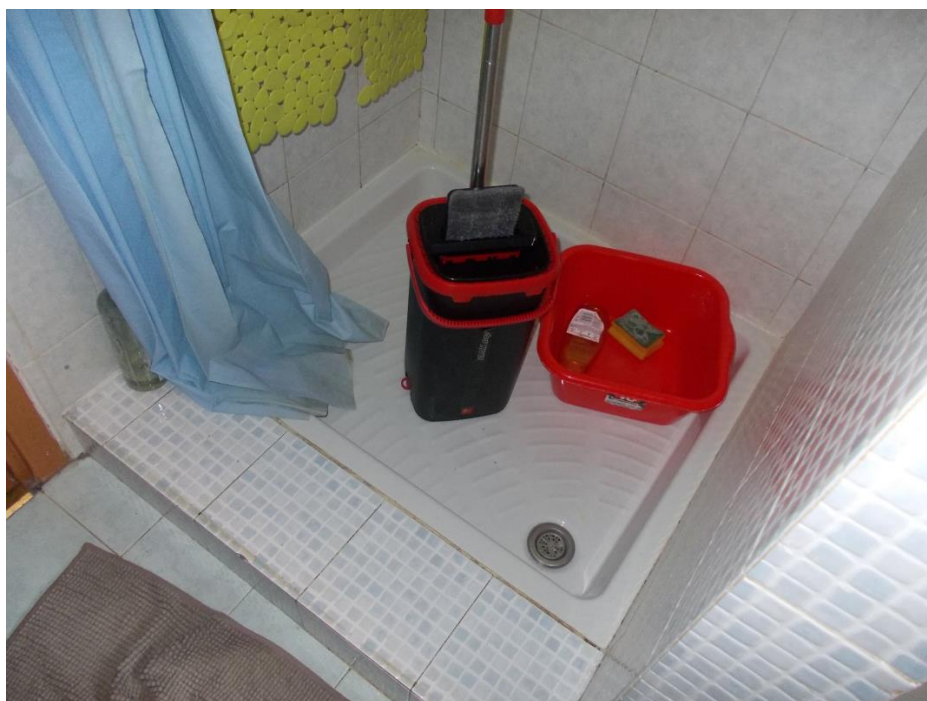

Immobile ubicato in Bollate (MI), viale Lombardia 18  
R.G.E. n. 1135/2018 del Tribunale di Milano.

***Porzione B dell'appartamento di cui al sub 11  
occupata dal Locatario***





Immobile ubicato in Bollate (MI), viale Lombardia 18  
R.G.E. n. 1135/2018 del Tribunale di Milano.

***Porzione B dell'appartamento di cui al sub 11  
occupata dal Locatario***





Immobile ubicato in Bollate (MI), viale Lombardia 18  
R.G.E. n. 1135/2018 del Tribunale di Milano.

***Porzione B dell'appartamento di cui al sub 11  
occupata dal Locatario***

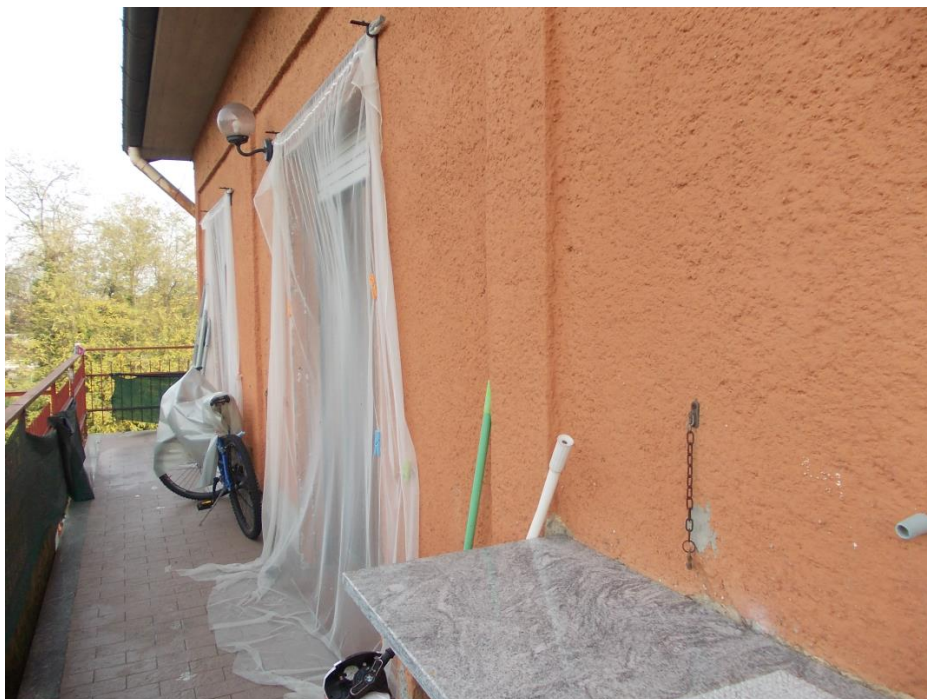

Immobile ubicato in Bollate (MI), viale Lombardia 18  
R.G.E. n. 1135/2018 del Tribunale di Milano.

***Porzione B dell'appartamento di cui al sub 11  
occupata dal Locatario***

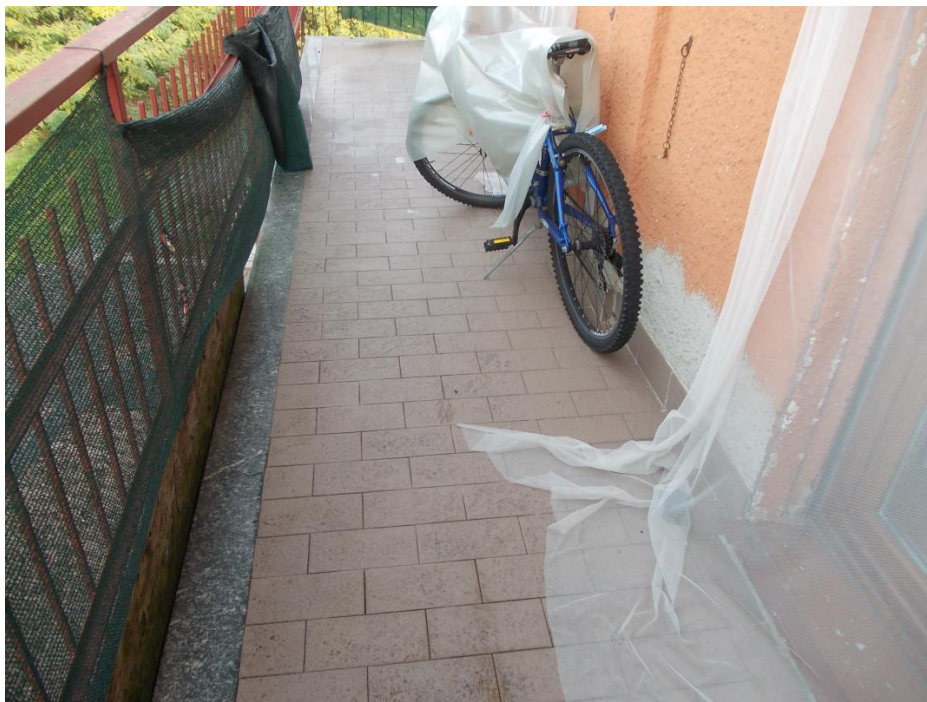



Immobile ubicato in Bollate (MI), viale Lombardia 18  
R.G.E. n. 1135/2018 del Tribunale di Milano.

***Porzione B dell'appartamento di cui al sub 11  
occupata dal Locatario***

